ANDHRA JYOTI, VIJAYAWADA Regd. No. H/VJ 37

★★★ Telephones : 74212, 74343

ఆంధ్రజ్యోతి
సచిత్ర వారపత్రిక
★
మీ కుటుంబానికి ఉత్తమ కాలక్షేప సాధనం; వారం వారం తప్పక చదవండి.
వెల : 60 పైసలు

ఆంధ్రజ్యోతి

ఎడిటర్ : నార్ల వెంకటేశ్వరరావు

121955

సంపుటి 15
సంచిక 32

విజయవాడ, ఆగస్టు 1, 1974 గురువారం

6 పేజీలు
25 పైసలు

నిరాశచెందిన జీవితానికి ఆశాజ్యోతి
పరమాణు బలహీనతకు, శుక్ర నష్టమునకు, శీఘ్ర స్కలనమునకు, ప్రత్యేక నుఖవ్యాధులకు చికిత్స చేయబడును
పెండ్లిముందు-పెండ్లితర్వాతనంప్రదించండి
డా॥ రాయ్ గుప్త రోగముల నివారణ నిపుణులు.
(గవర్నమెంటు రిజిష్టరు)
గాంధీనగరం-అలంకారి టాకీస్ ఎదుట-విజయవాడ-3. ఫోన్ : 74658
సంప్రదించువేళలు : ఉ॥ 8 నుండి మ॥ 1 గంటవరకు, సా॥ గం॥ 4-00 నుండి రాత్రి గం॥ 9-30 వరకు. (ఆదివారం అస్వస్థత నివిచేయును)

232 కోట్ల మేరకు కొత్త పన్నులు

సిమెంటు, టైర్లు, సిగరెట్లు, నూలు, ఉక్కువస్తువులపై సుంకాల హెచ్చింపు

పెట్టుబడి లాభాలపై పన్ను తిరిగి విధింపు

న్యూఢిల్లి జులై 31 — పూర్తి సంవత్సరంలో 232 కోట్ల మేరకు ఆర్థిక సంవత్సరంలో 4.5 మిలియన్ కాలాలకి 123 కోట్లు ఆదాయం లభించగల మేరకు కేంద్ర ఆర్థిక మంత్రి శ్రీ చవాన్ నేడు లోకసభలో కొత్త పన్నులు ప్రతిపాదించారు.

1974-75 సంవత్సరంలోకి ఫిబ్రవరిలో శ్రీ చవాన్ ప్రవేశపెట్టిన 234 కోట్ల రూపాయల పన్నులుగాక అదనంగా ఈ ప్రతిపాదనలు జరిగినవి.

సంవత్సరం మొత్తంమీద 147 కోట్లు. ఈ ఏడాది మిగిలిన కాలానికి 98 కోట్లు కట్టవలసి అదనపు ఎక్సయిజ్ సుంకాల మీద మాత్రమే ఆదాయం లభిస్తుంది. ఐతే రాష్ట్రాల వాటా లేకుండానే ఈ మొత్తం లెక్కింపబడింది.

ఎక్సయిజ్ సుంకాలవల్ల వచ్చిన ఆదాయంలో రాష్ట్రాల వాటా 22 కోట్లు పూర్తి సంవత్సరంలోను ఈ సంవత్సరంలో మిగిలిన కాలానికి 13 కోట్లు వుంటుంది.

నేడు విధించిన పన్నులన్నీ రకరకాల వస్తువులమీద వున్నాయి. అయితే, హామీపత్రాలు అవసరమైనప్పుడు ఇన్సూరెన్సు ప్రీమియంలు ఉపయోగించే వస్తువులపై పన్నులు వేయడం జరుగలేదు.

కస్టమ్స్, సెంట్రల్ ఎక్సయిజ్ సుంకాలు కలిపి రాష్ట్రాల వాటా చేర్చకుండా పన్నుల్లో అదనపు ఆదాయం పూర్తి సంవత్సరంలో 147 కోట్లు ఈ ఏడాది మిగిలిన కాలానికి 98 కోట్లు వుంటుంది.

కేంద్ర ఆర్థికమంత్రి శ్రీ వై.బి. చవాన్ నేడు లోకసభలో సవిమెంటరీ బడ్జెట్టును ప్రతిపాదించారు.

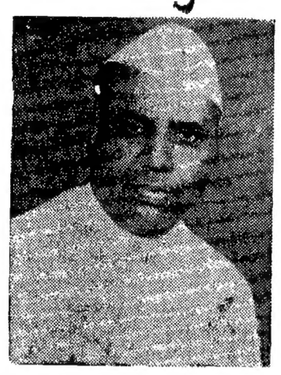

తిరిగి పన్ను విధింపు

పెట్టుబడి లాభాలపై పన్ను తిరిగి విధించాలని శ్రీ చవాన్ ప్రతిపాదించారు.

ప్రజాసామాన్యం వాడే వస్తువుల మినహాయింపు

ప్రజాసామాన్యం హెచ్చుగా వినియోగించే వస్తువులపై కొత్త పన్నులు విధించబోమని అయన చెప్పారు.

ఉద్యోగస్థుల ఆదాయాలపై, లాభాలపై పన్నులు విధించబడలేదన్నట్టు అయన వివరించారు.

రాగిపై సుంకం పెంపు

క్రూడ్ వాల్యూడ్ టైర్ రాగి వగైరాలలో రాగి మౌలికపు సుంకం రేటును కిలోకు 4,000 రూపాయలవరకు పెంచడానికి సంకల్పించినట్టు శ్రీ చవాన్ పేర్కొన్నారు.

జింక్ కడ్డీలపై పన్ను హెచ్చింపు

జింక్ కడ్డీలపై మౌలికపు సుంకాన్ని టన్నుకు 500 రూపాయలనుండి 1500 రూపాయలకు పెంచవలసినట్టు అయన సూచించారు. ఈ చర్య వలనంగా 5.07 కోట్ల రూపాయల అదనపు ఆదాయం వసూలుగాగలదని అంచనావేస్తున్నట్టు అయన తెలిపారు.

సైలాన్పై, స్టేపుల్ ఫైబర్పై పన్ను రేటు హెచ్చింపు

సైలాన్ పై, స్టేపుల్ ఫైబర్ పై విధించవలసిన రేటును హెచ్చించడానికి సంకల్పించినట్టు అయన తెలిపారు.

ప్రతిమూలుపై, మేలిరకం నూలుపై పన్ను హెచ్చింపు

కర్రతోటి ప్రతిమూలుపై, మేలిరకం నూలుపై సుంకం రేటును పెంచవలసినట్టు అయన తెలిపారు. ఈ ప్రతిపాదన వలనంగా 9.70 కోట్ల రూపాయల అదనపు ఆదాయం లభించగలదని భావిస్తున్నట్టు అయన చెప్పారు.

టైర్లపై సుంకం పెంపు

టైర్లపై విలువనుబట్టి సుంకం రేటును అయిదు శాతం పెంచడానికి సంకల్పించినట్టు అయన పేర్కొన్నారు. ఈ పన్ను పెంచి మోటారు సైకిళ్ళ పెరుగుదలను నిరుత్సాహపరుస్తున్నట్టు అయన ప్రకటించారు.

సిమెంట్ సుంకం హెచ్చింపు సూచన

సిమెంటుపై విలువ ప్రకారం సుంకం రేటును 25 నుంచి 31 శాతానికి పెంచవలసినట్టు అయన ప్రకటించారు. ఈ చర్య వలనంగా 29.37 కోట్ల అదనపు రాబడి రాగలదని అంచనావేస్తున్నట్టు అయన తెలియజేశారు.

సిగరెట్లపై పన్ను హెచ్చింపు ప్రతిపాదన

సిగరెట్లపై విలువ ప్రకారం పన్ను రేటును 75 నుండి 85 శాతానికి పెంచవలసినట్టు అయన సెలవిచ్చారు.

హెచ్చు ధరలవి సిగరెట్ల ఎక్సయిజ్ పన్ను హెచ్చింపువల్ల 16.45 కోట్ల రూపాయల మేరకు అదనపు ఆదాయం రాగలదని భావిస్తున్నట్టు అయన ప్రకటించారు.

ఉక్కుపై దాని ఉత్పత్తులపై సుంకం పెంపుపై

ఉక్కు కడ్డీలపై, దాని ఉత్పత్తులపై, టిన్ పై సుంకం రేటును పెంచవలసినట్టు అయన సూచించారు. దాని వలనంగా 26.25 కోట్ల రూపాయలమేరకు అదనపు ఆదాయం లభించగలదని భావిస్తున్నట్టు అయన చెప్పారు.

గెలిడేస్ వంటి కొన్ని రకాల సూటింగ్స్పై 33.33 శాతం పన్నుపై

(మిగతా 3వ పేజీలో)

శ్రీ కె. ఆర్. గణేశ్ చే రాజ్యసభకు సమర్పణ

న్యూఢిల్లి, జులై 31 — అటవీశాఖ సహాయ మంత్రి శ్రీ కె. ఆర్. గణేశ్ నేటి పార్లమెంట్రం 5.45 గంటలకు సమర్పించిన బడ్జెట్ ప్రతిని రాజ్యసభకు సమర్పించారు.

పోవలిసు నాయకుడు శ్రీ రజనీకాంత్ ఇందుకు అభ్యంతరం చెబుతూ, కొత్త ప్రతిపాదనలు బహిర్గతమయ్యాయి, కడిగిన వారం రోజులుగా విలువ వస్తువులైన రిఫ్రిజిరేటర్లు, సిగరెట్లు, బొగ్గులు ధరలు విపరీతంగా పెరిగిపోయాయి అయిన పేర్కొన్నారు.

వీరేశలింగంపై సి. పి. కె. రావు వ్యాఖ్య: శాసనసభలో తీవ్ర వాగ్వివాదాలు

రికార్డులనుంచి సంభాషణల తొలగింపుకు సభాపతి నిరాకరణ

(ఆంధ్రజ్యోతి విలేకరి)

హైదరాబాద్, జులై 31 — యిరవయ్యవ శతాబ్దపు సంఘ సంస్కర్త, నవ్యాంధ్ర నిర్మాత అయిన శ్రీ కందుకూరి వీరేశలింగం పంతులుగారు "బ్రిటిషేతరి తొత్తు"గా వుండి ప్రజలకు అపకారం చేశారని పార్లమెంటరీ వ్యవహారాల మంత్రి శ్రీ పి. వి. కె. రావు వ్యాఖ్యానించినప్పుడు రేగిన తీవ్ర వివాదాలతో ఉద్రిక్త వాతావరణం కొంతసేపు నెలకొంది.

శ్రీ పి. వి. కె. రావు వాడిన అసభ్యకర పదాలను వారి రికార్డులనుంచి తొలగించాలని సి. పి. ఐ. పక్షనేత శ్రీ వంకా సత్యనారాయణ, శ్రీ నల్లపరెడ్డి శ్రీనివాసులురెడ్డి కోరారు. కాని సభాపతి శ్రీ పి. వెంకటరంగారెడ్డి అందుకు అంగీకరించలేదు.

"వీటిని ఎందుకు తొలగించాలి? మనం వాడే భాష అమర్యాదికరంగా వున్నదనిపిస్తే కాని బయటివారి కెవ్వరికీ ఇది తెలియకూడదు. మీ ఉద్దేశ్యం అంతేనా అని సభాపతి ఎదురు ప్రశ్న వేశారు.

శ్రీ పి. వి. కె. రావు తమ వ్యాఖ్యలను సమర్థించుకోలేదు. పరికరాలు వాటిని అయిన ఏదే ఏదో సమర్థిస్తూ మాట్లాడారు.

దాంతో శ్రీ రావు, శ్రీ వంకా సత్యనారాయణ మధ్య తీవ్ర వాదోపవాదాలు చెలరేగాయి. "నీవు ట్రైటర్ తొత్తువు" అని శ్రీ రావును శ్రీ వంకా సత్యనారాయణ విమర్శించగా, "నీవు ఇండియన్ తొత్తువు" అని శ్రీ రావు శ్రీ వంకా సత్యనారాయణను తిప్పికొట్టారు.

ఈ రాద్ధాంతం జరిగిన తరువాత కూడా సభాపతి దాదాపుగా రికార్డులనుంచి తొలగించడానికి అంగీకరించలేదు.

దాంతో రికార్డులనుంచి తొలగించాలన్న తన కోర్కెను శ్రీ వంకా సత్యనారాయణ ఉపసంహరించుకున్నారు.

"ఇది ప్రజలముందుకు పోవాలి, వారే

(మిగతా 3వ పేజీలో)

ద్రవ్యోల్బణం, ధరలను పెంచే బడ్జెటు

కొత్త పన్నులపై వివిధ వర్గాల వ్యాఖ్య

న్యూఢిల్లి, జులై 31 — కేంద్ర ఆర్థిక మంత్రి శ్రీ చవాన్ నేడు ప్రతిపాదించిన అనూహ్య ఉద్రేక ద్రవ్యోల్బణాన్ని లేదా లోటుబడ్జెట్ విధానాన్ని సరిదిద్దగలదనే విధానాలన్నిటి వివిధ వర్గాలకు చెందిన పార్లమెంటు సభ్యులు వ్యాఖ్యానించారు.

కొత్త పన్నుల ప్రతిపాదనలను ప్రతిపక్ష సభ్యులు తీవ్రంగా విమర్శించారు.

ప్రస్తుతం వున్న ద్రవ్యోల్బణాన్ని ఈ పన్నులు మరింతగా పెంచగలవని ప్రతిపక్ష సభ్యులు అన్నారు.

అయితే అనవసరమైన వాడే వస్తువులపై పన్నులు విధించుటందుకు కాంగ్రెస్ సభ్యులు సంతృప్తి వ్యక్తపరచారు.

అయితే లోటు బడ్జెటు విధానాన్ని అంత మొందించడంలో ఈ పన్నులు ఎంతవరకు ఉపయోగపడగలవనే అంశంపై కొందరు

శ్రీ మురార్జీదేశాయ్ వ్యాఖ్య

అసమంజస బడ్జెటు ద్రవ్యోల్బణాన్ని అరికట్టగలదని మాజీ కేంద్ర ఆర్థిక మంత్రి మురార్జీదేశాయ్ అన్నారు.

"నిశ్చిత దుష్కరకంటె ప్రమాదకరమైనది" అని అయన అన్నారు.

"అసమంజస బడ్జెటు కూడా ద్రవ్యోల్బణం పెంచేదే" అని కాంగ్రెస్ నాయకులు శ్రీ దేశాయ్ అన్నారు.

శ్రీ చవాన్ చెప్పినట్టు సమ్యక్తరగతి లేక ప్రజాసామ్యమే ఈ కొత్త పన్నుల భారాన్ని మోయవలసి వుంటుందని లోక్ సభలో కాంగ్రెస్ నాయకులు శ్రీ ఎస్. ఎస్. మిశ్రా అన్నారు.

(మిగతా 3వ పేజీలో)

కేంద్ర మంత్రి రాణా మృతి

న్యూఢిల్లి, జులై 31 — కేంద్ర పరిశ్రమాభివృద్ధి శాఖ స్టేట్ మంత్రి శ్రీ ఎం. పి. రాణా హృద్రోగంవల్ల, శిల్లాంగ్ లో బుధవారం సాయంత్రం రాత్రి 1.15 గంటలకు ఇక్కడ వెల్లింగ్టన్ ఆసుపత్రిలో మరణించారు.

ఆయన వయస్సు 70 సంవత్సరాలు.

వ్యక్తిగతంగా గుంటూరు రావడంతో ఆయనకు జులై 19 వ తేదీన వెల్లింగ్టన్ ఆసుపత్రిలో చేర్చారు.

(మిగతా 3 వ పేజీలో)

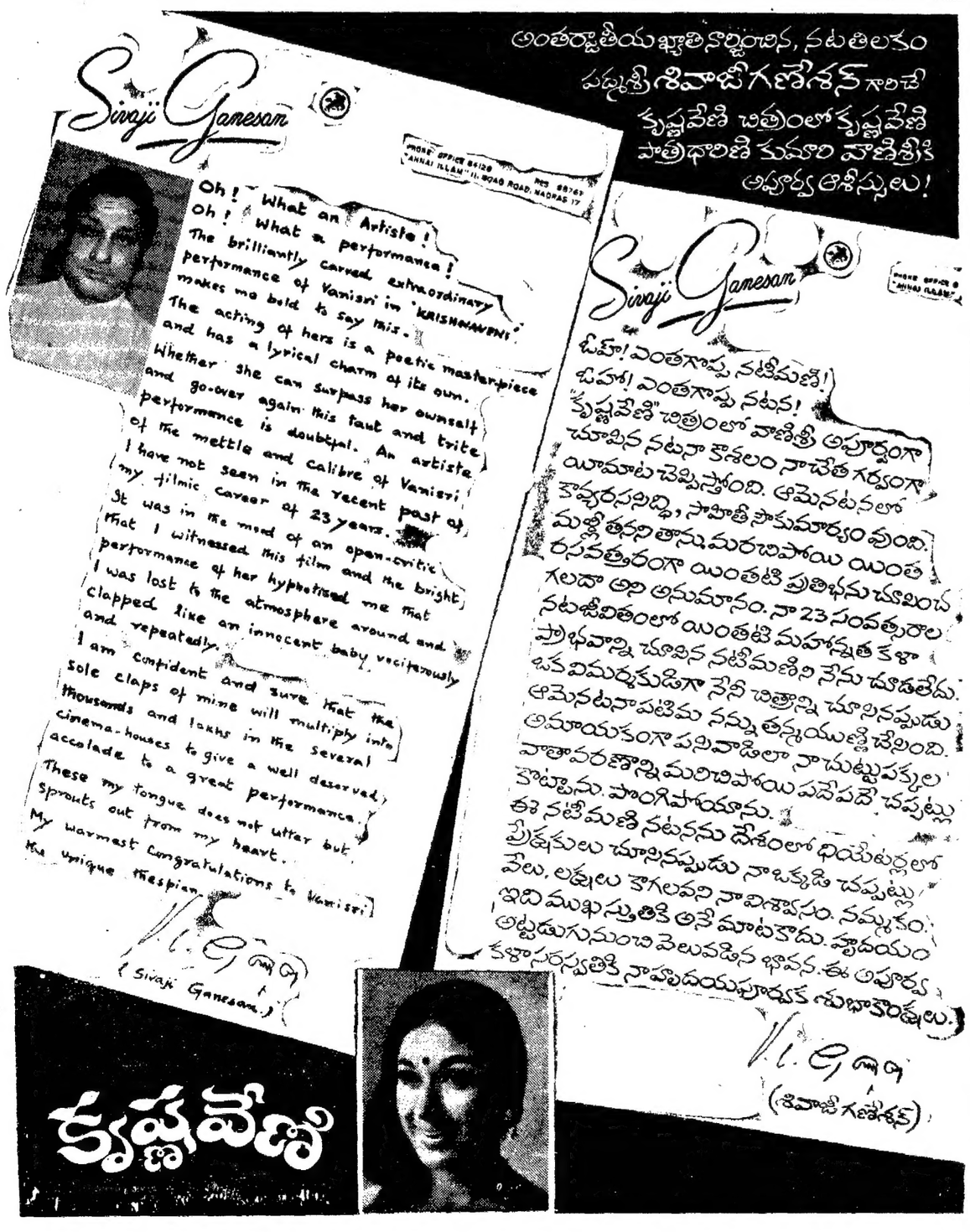

1974 ఆగస్టు 1 గురువారం	1974 ఆగస్టు 2 శుక్రవారం
శ్రీ ఆనంద నామ సంవత్సర శ్రావణ శు॥ చతుర్దశి పూర్వాహ్ణం రా॥ 4.36 తర్వాత రా॥ 1.25 వరకు 3.11 వరకు	శ్రీ ఆనంద నామ సంవత్సర శ్రావణ శు॥ చతుర్థశి ఉ॥ 5.57 తెల్లవారు రా॥ 7.03 తర్వాత రా॥ 1.25 వరకు 3.15 వరకు

ఆంధ్రజ్యోతి

"తమసోమా జ్యోతిర్గమయ"

కొత్త విశ్వవిద్యాలయాలు

హైదరాబాదులో కేంద్ర విశ్వవిద్యాలయం స్థాపన విషయం ఇటీవల కొన్నాళ్ళపాటు అనిశ్చిత స్థితిలో పడినా, ఇప్పుడు భయమైంది. దీనికి సంబంధించిన బిల్లును మంగళవారం నాడు లోకసభలో విద్యామంత్రి శ్రీ నూరుల్ హసన్ ప్రవేశపెట్టారు.

ఇందుకు ముఖ్యంగా, మొదటగా అభినందించవలసిది ముఖ్యమంత్రి శ్రీ వెంగళ రావుగారిని. అసలు ఈ విశ్వవిద్యాలయం వస్తుందా, రాదా అని అనుమానాలు చెలరేగుతున్న రోజులలో, ఆయన దీనికోసం అవిరళమైన కృషిచేసి, మొత్తంపై సాధించారు.

రాష్ట్ర సమగ్రతను కాపాడ్డంకోసం రూపొందించిన ఆరు సూత్రాల పథకంలో భాగంగా హైదరాబాద్‌లో కేంద్ర విశ్వవిద్యాలయం ఏర్పాటు కానున్నది. రాష్ట్ర విభజనను కోరుతూ మూడు నాలు గేళ్ల వ్యవధిలో రెండు ఉద్యమాలు రావడానికి ఒక ముఖ్య కారణం విద్యాలయాలలో ప్రవేశంపై విధి నిషేధాలు, వాటివల్ల ఉభయ ప్రాంతాలలోను ప్రబలిన అపోహలు. ఒకే రాష్ట్రంలో ఇట్టి విధి నిషేధాలు వుండడం సముచితం కాదన్న మాట నిజమే. కాని, చారిత్రక కారణాలవల్ల రాష్ట్ర సమగ్రతను పరిరక్షించడం అన్నింటికంటె ముఖ్యమైనందున ఏదో రూపంలో విద్యాలయాలలో ప్రవేశం విషయంలో కొన్ని నిబంధనలను కొనసాగించవలసి వచ్చింది. ఇందువల్ల రాజధానిలోని వివిధ ప్రాంతాలవారికి ఇబ్బందులు కలుగకుండా చూసే నిమిత్తం కేంద్ర ప్రభుత్వపు ఆధ్వర్యాన ఒక విశ్వవిద్యాలయాన్ని నెలకొల్పడం అభిలషణీయమైంది.

లోకసభలో ప్రవేశపెట్టిన బిల్లు ప్రకారం కొత్త విశ్వవిద్యాలయం పూర్తిగా అన్ని హంగులతోను అవతరించనున్నది. అది పూర్తిగా కేంద్రం ఆధ్వర్యంలో నడుస్తుంది. కనుక, దానిపై అన్ని ప్రాంతాలవారికి సమానమైన హక్కు లుంటాయి ఇదువల్ల ఏ ఒక్క ప్రాంతానికి తనకు అన్యాయం జరగగలదన్న భయానుమానాలకు ఆస్కారం వుండబోదు. రాష్ట్ర సమైక్యానికి ఒక చిహ్నంగా, అత్యున్నత ప్రమాణాలతో ఈ విశ్వవిద్యాలయం విరాజిల్లగలదని విశ్వసించవచ్చు.

ఆంధ్రప్రదేశ్‌లో ఇప్పటికి అయిదు విశ్వవిద్యాలయా లున్నాయి. హైదరాబాద్‌లో కేంద్రం స్థాపించనున్నది ఆరవది కాగలదు. అయితే, మరి రెండు విశ్వవిద్యాలయాల స్థాపనకు రాష్ట్ర ప్రభుత్వం కృషిచేస్తున్నది. గుంటూరులో, వరంగల్లులో విశ్వవిద్యాలయాలను స్థాపించా లన్నది రాష్ట్ర ప్రజల చిరకాల వాంఛితం. ఆంధ్రప్రదేశ్ సువిశాలమైన రాష్ట్రం కావడంవల్ల ప్రస్తుతపు యూనివర్శిటీల పరిధి కిందికి వచ్చే ప్రాంతాలు కూడా విస్తారమైనవి కావడంవల్ల ప్రజల కేమి విశ్వవిద్యాలయాల నిర్వాహకుల కేమి పెక్కు ఇబ్బందులు కలుగుతున్నాయి వీటిని తొలగించడానికి మరి రెండింటిని స్థాపించడం ఎంతైనా అవసరం. ఇందువల్ల ప్రస్తుతపు విశ్వవిద్యాలయాలపై ఒత్తిడి భారం తగ్గడమే కాక, వాటి నిర్వహణసామర్థ్యం కూడా తప్పక పెరిగగలదు.

గుంటూరు, వరంగల్లులలో కొత్త విశ్వవిద్యాలయాల స్థాపన ఏమంత కష్టం కాదు. అందుకు పెద్దగా వ్యయప్రయాసలు కూడా అక్కరలేదు. ఇప్పటికి ఆ రెండు పట్టణాలలో పోస్టుగ్రాడ్యుయేట్ కేంద్రాలు పనిచేస్తున్నాయి. వాటిని విశ్వవిద్యాలయాలుగా సులభంగా మార్చవచ్చు. ఇందుకు రాష్ట్ర ప్రభుత్వం చేసిన ప్రతిపాదనను యూనివర్శిటి గ్రాంట్స్ కమిషన్ ఆమోదించగలదనే ఆశించాలి.

జవహర్‌లాల్ నెహ్రూ టెక్నాలజికల్ యూనివర్శిటి పేరుతో ఒక సాంకేతిక విశ్వవిద్యాలయం వున్నదిగాని, దాన్ని గ్రాంట్స్ కమిషన్ ఇంకా గుర్తించవలసి వుంది. దాని వ్యవహారం ఒక సమస్యగా పరిణమించింది. దాన్ని గుర్తించడానికి గ్రాంట్స్ కమిషన్‌కు ఏందుకు అభ్యంతరం వుందోవారే అర్థం కావడ లేదు. ఇటీవల మూడు విశ్వవిద్యాలయాల వైస్ ఛాన్సలర్లు సమావేశమై, రాష్ట్రంలో వైద్య విశ్వవిద్యాలయాన్ని ఏర్పాటు చేయాలని సిఫారసు చేశారు. వైద్య శాస్త్రంలో, సాంకేతిక శాస్త్రాలలో విద్యార్థుల సంఖ్య నానాటికి పెరుగుతున్నది. పెరగవలసిన అవసరం కూడా వున్నది. అయినప్పుడు, ఈ శాస్త్రాలకు ప్రత్యేక విశ్వవిద్యాలయాను నెలకొల్పితే ఆ విద్యలలో ఉన్నత ప్రమాణాలను నెలకొల్పడం, ప్రత్యేక పరిశోధనలకు ప్రోత్సాహం కల్పించడం సులభం కాదా? అన్ని విద్యావిషయాల భారాన్ని ఒకే యూనివర్శిటీపై మోపడం కంటె ఈ వికేంద్రీకరణ నిర్వహణ సామర్థ్యాన్ని పెంపొందించదా? ఈ ప్రశ్నలను గ్రాంట్స్ కమిషన్ సావధానంగా ఆలోచించగలదని, రాష్ట్ర ప్రభుత్వం ఈ కొత్త యూనివర్శిటీల స్థాపనను సాధించడానికి చేయవలసిన సమస్తాన్ని చేయగలదని ఆశిస్తున్నాము.

గ్రామ ప్రాంతాల విద్యుదీకరణ

అయిదవ ప్రణాళికలో 1,100 కోట్ల కేటాయింపు

న్యూఢిల్లీ, జూలై 31— అయిదవ పంచవర్ష ప్రణాళికా కాలంలో దేశంలో గ్రామీణ విద్యుదీకరణ నిమిత్తం దాదాపు 1 100 కోట్ల రూపాయల కేటాయింపు జరుగుతుందని శ్రీ వెంకటప్పయ్య మొన్నిక్కడ చెప్పారు.

ఈ మొదటి వార్షిక ప్రణాళిక కేటాయింపుకు పెరిగింపు పైగా వున్నట్టు గ్రామీణ విద్యుదీకరణ పథకం అధ్యక్షుడు ప్రకటించారు.

అందులో జనవరి అవసరాల కార్యక్రమం కింద గ్రామీణ విద్యుదీకరణ పథకాల నిమిత్తం రాష్ట్రాలకు దాదాపు 300 కోట్ల రూపాయలను ప్రత్యేకించనున్నట్టు ఆయన తెలియజేశారు.

రాష్ట్రాలలో కెల్లా మధ్యప్రదేశ్‌కు అధిక మొత్తం లభించగలదని శ్రీ వెంకటప్పయ్య చెప్పారు.

ధరల పెరుగుదల, ఇన్‌ఫ్లేషన్‌ల నివారణకు

140 మంది ఆర్థిక వేత్తల అమూల్యమైన సూచనలు

దేశంలో అమ్మకానికి పెట్టిన వస్తువుల విలువకంటె ద్రవ్యం చాలా హెచ్చుగావున్నప్పుడు చాలా హెచ్చు డబ్బు చాలా తక్కువ వస్తువులను పెంచుతూ వుంటుంది. దీని ద్రవ్యోల్బణస్థితి (ఇన్‌ఫ్లేషన్) అని అంటారు. ఇటి స్థితిలో ధరలు రోజురోజుకు పెరుగుతూ వుంటాయి. ఈ ధరల పెరుగుదల అతి త్వరగా జరిగినట్టయితే గేలపింగ్ ఇన్‌ఫ్లేషన్ అంటారు.

ధరల పెరుగుదల

నిత్యజీవితావసర వస్తువుల ధరలు హెచ్చుగా పెరుగుతూవుంటాయి. ఉదాహరణకు ఆహారపదార్థాల ధరలు. ఆహార పదార్థాల ధరలు పెరిగితే గ్రామీణులకే కాదు పెరుగుతాయి. కూలీల వేతనాలు పెరగాలని వస్తూత్పత్తి అధ్వులు పెరుగుతాయి. వెంటనే వస్తువుల ధరలు పెరుగుతాయి ఉదాహరణకు, వంట నూనె, ఎలక్ట్రికల్ మోటారు, రసాయనిక ఎరువులు, క్రిమిసంహారక మందులు, పెట్రోలు, డీజిలు ధరలు పెరిగి, వ్యవసాయోత్పత్తుల అధ్వులు పెరిగి, ధాన్యం ధరలు పెరుగుతాయి.

భారతదేశం ఆర్థికాభివృద్ధికి గత 23 సంవత్సరాల నుంచి వేల కోట్ల రూపాయలు అప్పు చేస్తూ వుంది. అయితే, ఉత్పత్తి మాత్రం తగినంతగా జరగడంలేదు. అందువల్ల ప్రజల దైనందిన జీవన నిర్వహణ చేస్తూనంతగా యిబ్బందులు వాటిల్లుతున్నాయి. ప్రముఖ భారత ఆర్థిక శాస్త్రవేత్తలు, దేశంలోని ఇతర గొప్ప ఆర్థిక శాస్త్రవేత్తలను ఉత్తర ప్రత్యుత్తరాల ద్వారా సంప్రతించింది. మద్రాసు, బొంబాయి నగరాలలో, ఉత్తర ప్రత్యుత్తరాలలో, వారు పంపవలసిన అభిప్రాయాలపై గోష్ఠి జరిపి, ఆ తర్వాతలో గ్రంథీలిన అభిప్రాయాలను క్రోడీకరించి. 140 మంది భారతీయ ఆర్థిక శాస్త్రవేత్తలు "ద్రవ్యోల్బణస్థితి నివారణపరించిన విధేయిక"గా మారి ప్రధానమంత్రికి పంపి. ద్రవ్యోల్బణ స్థితి అరికట్టి, ధరలను అదుపులో పెట్టడానికి వారి సలహాలను అమలు పర్చవలసిందిగా కోరారు.

సలహాలు:

1. ధరల స్థాయిని క్రిందకు దించడం ప్రభుత్వ ద్రవ్యవిధానపు ముఖ్యోద్దేశ్యంగా వుండాలి అంటే పన్నులపెంపు ప్రణాళిక తగ్గించి వేయాలి. ఇందుకు గాను ఈనాడు చెలామణిలో వున్న డబ్బులో మూడికి ముప్పయి వంతుల రద్దును చెలామణి నుంచి తొలగించాలి. స్థిర వడ్డీ రేటుపై ఇరవై సంవత్సరాల తరువాతగాని డబ్బులకి మార్పిడికి వీలులేని, ఒక బ్యాంకు డిపాజిట్ పథకం ఎన్నుకుటేసి వేలింగ్ స్కీమ్‌లు ఇవ్వాలి.

2. అయిదవ ప్రణాళిక కాలంలో దిబ్బు చెలామణి వృద్ధిరేటు అయిదు శాతాన్ని మించరాదని గరిష్ఠ పరిమితి విధించాలి.

3. అయిదవ ప్రణాళిక మొదటి రెండు సంవత్సరాలలో ప్రభుత్వం బ్యాంకుల నుంచి అప్పు తీసుకోవడం జరుగుతుంది. అయిదవ ప్రణాళికలో ప్రభుత్వం చేసే అప్పు సూచిత్రమైనదిగాను, శాస్త్రీయంగాను, పరిహేతుకంగాను వుండాలి.

4. అప్పులలో తీవ్రమైన పొదుపరితనాన్ని తీసుకురావాలి. పొదుపు జరగాలంటే ప్రభుత్వం ద్వారాను, ప్రజలకు వస్తువులను సమర్పించుటం ద్వారాను, కొనుగోలు వస్తువుల వాడకంలో చాలా వరకు తగ్గించి అదా చేయవచ్చు.

5. ప్రాజెక్టులన్నిటి, వాటివల్ల నిర్ణయం వ్యయ-లాభ మార్గాన్ని పంచ్ పెట్టిన రీతిలో అనేక 144 శాతం కనిష్ఠ వడ్డీ రేటుపై వాటిని అమలు జరపడానికి ప్రణాళికలు వేయాలి. మూలధన వ్యయం పంగల ప్రాజెక్టులన్నీ దిబ్బుకు పరిపూర్ణ గలవా, లేదా పునరాలోచించి మార్గమే మొదలు పెట్టాలి ప్రభుత్వోద్యోగులందరికి పనిచేసే విధంగా సమర్థవంతాలను ఏర్పర్చాలి.

6. ప్రభుత్వ ఖజానాకు ఇచ్చే ధనసహాయం పొందడానికి ఏ ప్రాజెక్టుకైనా అర్హత వుందా? ఇప్పటికే ఇప్పుడున్నట్టయితే ముందుకూడా సహాయాన్ని తీసుకోవడ అర్హత ప్రాజెక్టుకు వుందా? అనే విషయాన్ని ఎప్పటికప్పుడు పునరాలోచించి మరి చెయ్యాలి. కొన్నిరకాల వినియోగదారుకు, ప్రభుత్వ వినియోగాలకు, ప్రభుత్వ ఉద్యోగులకు, సబ్సిడీ రేటుతో వస్తువులను సరఫరాచేయడం, రాయితీ వడ్డీ రేటుతో అప్పులు ఇవ్వడం, గృహ వసతికి, ప్రయాణ వసతులను రాయితీ ఎక్కువలమీద కల్పించడం తగునా, లేదా అనే విషయాన్ని కర్షక వ్యయంలో పునరాలోచించాలి.

7. ద్యాకుకు తీసుకునే వడ్డీ రేటును, డిపాజిట్లకు ఇచ్చే వడ్డీ రేటును, వడ్డీకోసం మాత్రమే డిపాజిట్లు చేసే డబ్బుమీద ఇచ్చే వడ్డీ రేట్లను బాగా పెంచాలి. వడ్డీ రేట నిర్ణయాన్ని దిర్తుకాలీన, మధ్యకరవాకాలీన డిపాజిట్లకు లాభదాయకంగా వుండేట్లు చెయ్యాలి ప్రాథమిక ఋణ గ్రహీతలకు మంచి ద్యాంకులు తీసుకునే వడ్డీరేటును పెంచాలి

8. వ్యవసాయ, వ్యాపార సంస్థలువంటి విలాసాల ఖర్చులను తగ్గించడానికి పన్ను విధింపును అయిదంగా వుపయోగించాలి ఉద్యోగ కొరకు వనరులకు గిరాకీ పెరగకుండాను ఎగుమతులు పెరిగేటట్టుగాను చూడాలి.

(9) ఒక సంవత్సరంలో మామూలుగా అరు నెలలో చేసుకునే దిగుమతులకు విలువకు సమానమైన విదేశీమారక ద్రవ్యాన్ని ఎప్పుడూ అందచేసి వుండాలి ఎగుమతి పన్నులను తగ్గించి ఎప్పటికప్పుడు ఎప్పటికప్పుడు తగ్గించాలి

10) ఆహారపదార్థాలు, కొగితం నూనె గింజల్ శక్తి, రబాణా పొట్టాలు మిదలైన నిత్య జీవితావశ్యక వస్తువుల గిరాకి భవిష్యత్తులో దాలా కాలం మనకు వుండబోతున్నది కాబట్టి ద్వితీయ ప్రణాళిక యుద్ధకాలంలాగే వీటి వాడుకలో పొదుపు, అదా, జాగ్రత్త మార్గాలనుసరించి కొరతను ఉద్యమాన్ని ప్రారంభించి కర్తవ్యం దాలి. ప్రజలకు వస్తువులను సంపదీజేసే వ్యవసాయ విస్తృతంచేసేందుకు చౌకధరల దుకాణాల సంఖ్యను పెంచడం, పట్టణాలలో నివసించే పంచలను అందుకు ఉపయోగించుకోవడం గ్రామీణ ప్రాంతాలలో గురి ఉంచబడిన ప్రభుత్వేతర చిల్లర వ్యాపారులను ఇందుకు ఉపయోగించుకోవాలి చేయవలసి వుంది.

ఈ సంక్షేమ సంస్థలకు వస్తువులను అందించడానికి ప్రతి రాష్ట్రంలోను విశేషంగ్రహీతగా కొన్ని మరికొన్ని ప్రత్యేక వస్తువుల విక్రయాలు ఎర్పరచి వుండాలి. ఇట్టి వ్యవస్థను సమర్థవంతం చేసి, విజయవంతంగాను, ఎప్పుడూ రీతిలోను పనిచేయడంలాగే రాకీయ నిర్ణయాన్ని ప్రభుత్వం తీసుకుని, గట్టిగా అమలుజరిపితే మిగతా లేదియడల వీధులకు మేలు జరగడానికి బదులు ఈ వ్యవస్థవల్ల ఇప్పటికు వున్న గందరగోళం, అశాంతి పెరుగుతాయి.

11 ఆహారపదార్థాలు కీలక ప్రాధాన్యత వస్తువులు కావడంవల్ల, వాటి సరఫరా చాలా అనిశ్చితంగా వుండడంవల్ల, నియోగంలో నిర్లక్ష్యత గరిష్ఠ అదాచేస్తూ ప్రతి సంవత్సరం వాటి ఉత్పాదనను పెంచుతూ, నిర్లక్ష్యత హెచ్చుగా మరికొంతమేర నిల్వ నిధులను ఏర్పాటుచెయ్యాలి. ప్రస్తుత పరిస్థితులకు అనుకూలంగా పుండేటట్టు తగిన మార్పులు చేసి, ద్వితీయ ప్రపంచ యుద్ధ కాలంలోను, తదుపరి సంవత్సరాలలోను పనిచేసినట్టు "హెచ్చు ఆహారాన్ని పండించండి" అనే ఉద్యమాన్ని తీవ్రంగాను, పి పృతంగానుతిసుకురావాలి. సాధారణ ధరల స్థాయి పెరుగుదలలో ఆహారపదార్థాల వెల స్థాయి కీలక పాత్రను నిర్వహిస్తుంది. అందువల్ల, ఆహారపదార్థాలను నిల్వచేసే కార్యక్రమాన్ని తగినంతగా దిగుమతులు చేసుకోవడం ద్వారా బలపరిచాలి.

12. అత్యవసర అదనపు నిధులను సమకూర్చడం, డిపాజిట్ పథకాలు చేయడంద్వారా ఎర్పాడిన నిధుల ద్వారా ప్రత్యేక సిద్ధపాటు దుర్భిక్ష అవసరమైన వ్యయానికి ధనాన్ని సమకూర్చవలసి వుంది. ఈ పనికి ద్వితీయోగం చెయ్యకుండ వుండేందుకు అన్యాయాన్ని ఆపడానికి సూత్రాలను ఎర్పాటుచేయవలసి వుంది.

13 పారిశ్రామిక కాంతిని నెలకొల్పడం కూడా అత్యవసరం ఇన్నుపన్నుని స్థాయిలో, రెండు సంవత్సరాలపాటు ఆ ఇబ్బందులకి వీలు లేదు లాభాలను, డివిడెండ్ల, ఎడీ స్థిరీకరించవలసి వుంది. దివిడ నిర్ణాలు ఉద్యోగుల ఉద్యోగులు మధ్య వుండేదగు ఆదాయ వ్యత్యాసాలను తగ్గించడానికి ఆదాయ వ్యత్యాసాల కమిషనును ఏయి మించి ఎని చెయ్యవలసి వుంది.

14. వ్యవసాయోత్పాదనను, అందుకు అవసరమైన వస్తువులను స్వల్పకాలంలో గరిష్ఠ వృద్ధి రేటుతో కొనసాగించేందుకు అవసరమైన పెట్టుబడి అత్యున్నత ప్రాధాన్యతాస్థానం ఇవ్వడం ప్రత్యేక్షణ పథకాలతో పోలిస్తే జరిపడం అవసరం. పంటవస్తు ప్రణాళిక ఎర్పాటుచేసే పాలిన ప్రాధాన్యతలను ఎంచిన ప్రాధాన్యత విషయం అంశాలు అయ్యేటట్టుగా నిర్ణయించవలసి వుంది.

డాక్టర్

బి. ఆర్. కె. రావు

జనవాక్యం

కాలుష్యం నివారణలో రాష్ట్ర ప్రభుత్వం నిర్లక్ష్యం

ఈనాడు, కంగా, సుబాచి, కామెడ్డు పిరోదంలాంటివి, కయ, మతిరియా, టైఫాయిడ్ వారికుడుపు, బోదకాలు, మలిపుడుగు, కొంకిపుడుగు వ్యాధులతో కొన్ని లక్షలమంది కార్మికులు కర్షకులు కృశించిపోతుంటే వన ఆరోగ్యం కార్మిక, పురోభివృద్ధి కాలవాడు మిన్నకున్నాడు. పొదుగు రాష్ట్రమైన తమిళనాడులో ప్రభుత్వం కాలుష్యనివారణకోసం పరిశ్రమల సంఖ్యను రెండు సంవత్సరాల క్రితమే నియమించినది. ఇటువంటి పంపాలు సోపయోగ రసాయ. ఇగండు. అమెరికావంటి వాస్తవికదేశాల లాకాలంక్రితమే ఎర్పడినాయి.

అంటువ్యాధులవల్ల సంభవించే మరణంలో అత్యధిక భాగం నుంచిపిటి వరకూ, ముదుగు నీటి వాడకాల నౌకర్యాలను ఎర్పరచడంవల్ల నివారించవచ్చునని తెలుసు కొన్న తేరళ, కర్ణాటక, తమిళనాడు ప్రభుత్వాలు "వాటర్ అండ్ డ్రైనేజ్" బోర్డులను ఏనాడో ఎర్పాటు చేసి మన రాష్ట్ర ప్రభుత్వం గత దశాబ్దం నుంచి ఈ విషయమై అలక్ష్యమే వున్నది. ప్రజాభ్యుదయం ఈ విషయమై తగు శ్రద్ధవహించి ప్రభుత్వంపై గట్టిగా వత్తిడి తీసుకురావలసిందిగా కోరుతున్నాను.

రఘు రాజేంద్రప్రసాద్,
వామ్రుడు, కృష్ణాజిల్లా

విశాఖపట్టణంలో ఉక్కు ఫ్యాక్టరీ నిర్మాణంలో నిర్లక్ష్య వైఖరి

విశాఖపట్టణంలో ఉక్కు ఫ్యాక్టరీ నిర్మాణం విషయంలో కేంద్ర, రాష్ట్ర ప్రభుత్వాలు చూపుతున్న నిర్లక్ష్యమైన వైఖరి గర్హనీయం.

ఆ నాడు ఉక్కు ఫ్యాక్టరీ నిర్మాణానికి పోటాడిన సందర్భంగా, నిర్మాణానికి కావలసిన మొత్తం నిధులు కేంద్రం సమకూర్చగలదని, పని పేర్కొన. నిర్మాణానికి కావలసిన ప్రాథమిక ఉత్పత్తులు రాష్ట్ర ప్రభుత్వం తమ సంపూర్ణ సహకారం ఇస్తేచాలని అన్నారు.

ఈ రోజు 7,500 ఇటుకలకు పునరావాస కార్యక్రమం రాష్ట్ర ఎత్తుకుపోయి చూపవలసిన కేంద్రం కోరడం చాలా ఆశ్చర్యకరంగావున్నది. ఈ కుంటిసాకుతో మొత్తం నిర్మాణానికి వ్యతిరేకపర్చడానికి కేంద్రం ప్రయత్నిస్తున్నదా అనుకోవలసి వస్తున్నది.

మొదటినుంచి రాష్ట్ర ప్రభుత్వం ఈ విషయమై తగిన శ్రద్ధ చూపలేదు. ముఖ్యమంత్రి తగిన శ్రద్ధచూపి వెంటనే నిర్మాణ కార్యక్రమం కొనసాగేటట్టు కేంద్రంపై తగిన వత్తిడి తీసుకురాగలరని ఆశిస్తున్నాము. ప్రజా ప్రతినిధులు కూడా ఈ విషయమై తగినశ్రద్ధ తీసికొనగలరని ఆశిస్తున్నాము.

వారిన మూర్తిశాస్త్రిరావు,
ఉపాధ్యక్షుడు ఆంధ్రసేన, ఏడిద, తూర్పుగోదావరి

కుగ్గర్ ఆసుపత్రిలో బిడ్డ గల్లంతు వ్యవహారం

గుంటూరు, కుగ్గర్ ఆసుపత్రిలో బిడ్డ అదృశ్యమైన సంఘటన 1973 ఆగస్టులో జరిగింది. కొన్ని వత్రికలలో పేర్కొన్నట్టు జూలైలో కాదు. మానవత్వానికు వంద ఎళ్లుగా ఆంధ్రలో ఎంతో పేరు గడించిన కుగ్గర్ ఆసుపత్రిలో ఇలాంటి సంఘటన జరగడం దురదృష్టకరమే.

క్రిస్టియన్ మిషనరీలు నడిపే ఈ ఆసుపత్రిలో ప్రతి దశలను ఎంతో శ్రద్ధగా వైద్యం జరుగుతుంది. కడచిన వంద ఎళ్ళు ఇలాంటివి ఎన్నడూ జరిగినట్టు లేదు. ఇందుకు అధికారుల నిర్లక్ష్యతలే కారణం అయితే ఏకో ఒక పొరపాటువల్ల గత ఏడాది ఆగస్టులో ఈ దురదృష్టకరమైన సంఘటన సంభవించింది. పరిశీలనకోసం కమిటీ దర్యాప్తు జరిగింది. కాని దొరకలేదు. తమ సమస్య ప్రతిష్ఠను నిలుపుకోవడంకోసం ఆసుపత్రి అధికారులు తమ అస్వస్థతను ఇప్పటికీ కొనసాగిస్తూనే వున్నారు. ఈ కృషి బాగా ఎటి ప్రాతిమాత్రక మాత్రంగా వుంది.

అయితే ఈ సందర్భంగా ఆసుపత్రి అధికారులు మన్నించవారిపై వచ్చిన ఆరోపణలు వాస్తవాలు కావు.

ఏ ప్రకాశరావు,
అధ్యక్షుడు, ఇండియన్ క్రిస్టియన్ అసోసియేషన్,
ఆంధ్రప్రాంతం గుంటూరు-2

భాషా పండితులకు సాంకేతిక విద్యలలో ప్రవేశార్హత

ప్రభుత్వం వారు పెట్రోలియం ఎడ్యుకేషన్ ద్వారాలలో అభ్యర్థులు ఇంగ్లీషులో, తెలుగులో లోయర్ హైయర్ గ్రేడులకు చెందిన టైప్ రైటింగ్, షార్టుహాండ్ పరీక్షలు పెర్చిహెచ్చిస్తున్నారు వారిలో పాల్గొనే దరిచిన వారికి హెచ్ ఎస్ సి., ఎస్.ఎస్.సి., ఎస్.ఎస్.ఎల్.సి. అనే మాటలు కనిపిస్తున్నాయి. ఎటువంటి అర్హతలు ఎటువంటి వారు నిర్ణయం చేసారు. అలా ఇంగ్లీషు టైపురైటింగ్, షార్టుహాండ్‌లకు విరోధాభాసగా తెలుగు టైప్, షార్టుహాండ్‌లకు ఎసి రంపు

తెలుగులోకి వాండితం గడించిన ప్రభుత్వంవారు తెలుగు టైపురైటింగ్, షార్టుహాండ్ పరీక్షలకు ఓరియంటల్ క్యాలిఫికేషన్స్ పెట్టారు అర్హతలు నిర్ణయించినప్పుడు మాత్రం హెచ్ ఎస్ సి., ఎస్.ఎస్.సి., ఎస్.ఎస్.ఎల్.సి. వంటి కనీస అర్హతలు వుండితీరవలసిన అర్హత యింది వున్నాడు పి ఎ తో సమానమైన లేక ఎంట్రెన్స్ సమానమైన ఓరియంటల్ పరీక్షలు మాత్రం ఎస్ ఎస్ సి తో లేక హెచ్ ఎస్ సి తో కనీసం సమానమైన దానిగా మారి ప్రకటించారు గుర్తించలేదన్నమాట

తెలుగు ఓరియంటల్ క్యాలిఫికేషన్ వున్నవారికి కనీసం డిపి ఓ. ఎల్ లేక ప్రిలిమినరీ ప్యాసైనవారు తెలుగు టైప్ రైటింగ్ లోయరుకు తెలుగు షార్టుహాండ్ లోయరుకు మరి ఇతర బేసిక్ అర్హత అవసరం లేకుండా వెడుగా మార్చివడానికి అర్హతలను కల్పించడం అవసరం.

మువగొట్ట యాదయ్య,
ఆంధ్ర ప్రాథమిక కళాశాల, నిర్మలుండు,
హైదరాబాద్-500044

సైప్రస్‌పై ఒప్పందంపట్ల టర్కీ, గ్రీస్‌ల హర్షం

—షరతులపట్ల మకారియోస్ అసంతృప్తి

అంకారా, జులై 31— యుద్ధతో క్షోభించిన సైప్రస్‌కు కొత్త ప్రతిపత్తి కల్పించే కృషిలో జనీవా ఒప్పందం "ముందడుగు" అని టర్కీ ప్రధాని బులెంట్ ఎజ్విత్ కొనియాడారు.

విన్నర్నాథ ఆయన అధికారులతో విలేకరులతో మాట్లాడుతూ ఇలా ఒప్పందం కుదిరినట్టు వార్త అందగానే "హర్షదాయకమైన వార్త" అని అన్నారు.

"సైప్రస్‌కు ఆరోగ్యవంతమైన ప్రతిపత్తిని కల్పించడానికి మేము పనిచేయాలి వెళాము ఉపయోగం టర్కిష్ జాతికి ప్రయోజనం, చేకూర్చగలదని ఆశిస్తున్నాము."

సైప్రస్‌కు కొత్త రాజ్యాంగ పోరాటం నిర్మాణం చేయడానికి గ్రీస్, గ్రీసులతో రెండు దేశాలు జనీవా చర్చలకై టర్కీ ఎదురు చూడాలనే ఎజ్విత్ అన్నారు.

గ్రీసు ప్రధాని హర్షం

ఏథెన్స్, జులై 31—జనీవా ఒప్పందంపట్ల గ్రీసు ప్రధాని కాన్‌స్టాంటైన్ కరామన్‌లిస్ హర్షం ప్రకటించారు.

సైప్రస్ సమస్యకు న్యాయమైన పరిష్కారం కుదిర్చినందు ఈ ఒప్పందం వెంటి కొనబడిన ఆయన వ్యాఖ్యానించారు.

మకారియోస్ వైఖరి

లండన్, జులై 31— గ్రీస్, టర్కీ, బ్రిటన్‌లు జనీవా సమావేశంలో కుదుర్చుకొన్న ఒప్పందంవల్ల హర్షం ప్రకటించడంలో ఆర్చిబిషప్ మకారియోస్ కడు జాగ్రత్త వహించారు ఏమాటవల్ల ఏమిజరిగిందో రాగలదోనన్న వంకయాంతో లక్షణవ్యాఖ్యానించారు.

"సైప్రస్‌లో ప్రాణనష్టం జరుగకుండా యుద్ధ విరమణకు ఒప్పందం జరిగినందుకు సంతోషంగా వుంది.

అయితే, ఒప్పందంలో ఏ అన్నిఅంశాలు నాకు సంతృప్తి కల్గించాయని అనలేను."

ఒప్పందంపై సంతకాలు

జనీవా జులై 31— సైప్రస్ టర్కీ, గ్రీసులు ఒప్పందంపై సంతకాలు చేసినాయి.

క్రమంగా సైప్రస్‌మంచి వైదొలగడాలు. అయితేనేమి జనీవాకు ఒప్పందం కుదిరింది. అయితే పూర్తిగాను సంతృప్తి పరిచేదిగా లేదు.

సైప్రస్‌లో సమాధానం నెలకొల్పడానికి ఒప్పందం కుదిరింది. అయితే పూర్తిగాను సంతృప్తి పరిచేదిగా లేదు.

ఆరు రోజుల పర్యటన అనంతరం, సైప్రస్ స్వాతంత్ర్యానికి హామీ ఇచ్చిన మూడు దేశాలు సంతకాలు చేసినాయి. టర్కీ, గ్రీసు ఉమ్మడిగా పరిపాలన జరపడానికి ఈ ఒప్పందం అవకాశం కల్పిస్తుంది.

భద్రతాసంఘం అత్యవసర సమావేశం

న్యూయార్క్, జులై 31 — ప్రపంచ భద్రతాసంఘం ప్రత్యేక సమావేశం న్యూయార్క్, వెంటనే సంప్రదించాలని కోరుతూ సోవియట్ యూనియన్ పెట్టిన భద్రతాసంఘం ఒక ముగాయిదా తీర్మానాన్ని సమర్పించింది.

జనీవా సంప్రదింపులలో సైప్రస్ రాజ్యాంగబద్ధమైన ప్రభుత్వం పాల్గొనాలని కూడా తన తీర్మానంలో సోవియట్ యూనియన్ కోరింది.

సైప్రస్ నుంచి అన్ని విదేశ సేనలను వీలైనంత త్వరలో ఉపసంహరించుకోవాలని కూడా ఈ తీర్మానం ఆదేశిస్తున్నది

సోవియట్ యూనియన్ అధ్యక్షత సైప్రస్ పరిస్థితి గురించి చర్చించడానికి భద్రతాసంఘం మొన్న రాత్రి తిరిగి సమావేశమైంది నలభై రెండు నిమిషాల సేపు చర్చలు జరిపిన తర్వాత తిరిగి సమావేశం వాయిదా పడింది.

మకారియోస్‌తో కిసింజర్ చర్చలు

వాషింగ్టన్, జులై 31— అమెరికా విదేశాంగ మంత్రి హెన్రీ కిసింజర్ మొన్న ఆర్చిబిషప్ మకారియోస్‌తో 90 నిమిషాలు సేపు చర్చలు జరిపారు.

ముఖ్యమంత్రుల వాగ్దానాల చరిత్ర

"ఆంధ్రజ్యోతి" ప్రతినిధి

హైదరాబాద్ జూలై 31 — అన్న మాట నిలబెట్టుకుంటూ వేసిన ముఖ్యమంత్రి శ్రీ జలగం వెంగళరావు, వాగ్దానం చేసినట్టుగానే అన్ని మాపాలకు అంజరుదూ ముల సంపాదనం పూర్తిచేయాలని శ్రీ పి. వి కృష్ణారావు ఆదేశించారు.

ఆదనపు సంవత్సరిక ద్రవ్య నిధి యోజనలపై శ్రీ కృష్ణారావు సమీక్ష జరిపారు. ఇందులో భూముల సంపాదనకు సంబంధించి ఆరునెలల వాగ్దానాలను కూడా వున్నాయి ఆంధ్ర రాష్ట్రానికి కర్నూలులో వున్నప్పుడు అప్పటి ముఖ్యమంత్రి ప్రకాశం పంతులుగారు ఆరు నెలలోపు పంపిణీ భూములు సంపాదించాలని అన్నారు. ఈ రోజేమో శ్రీ సంజీవయ్య ముఖ్యమంత్రిగా వున్నప్పుడు "వచ్చే ఉగాదిలోగా" పంపిణీ భూములను సంపాదించాలని అన్నారు. అలాంటి ఉగాదులు ఎన్నో పోయాయి. సంపాదనం మాత్రం జరుగలేదు. ఇప్పుడు శ్రీ వెంగళరావుగారు ఆరు నెలలో సంపాదించాలని అంటున్నారు ఈ ఆరు నెలలు గోడమీద రాతలాగా కాకూడదు" అని అన్నారు

రెండు కోట్ల విలువగల ఉక్కు ఇనుము వస్తువుల విక్రయం

—బొంబాయిలో బాక్ మార్కెట్ ద్వారా

బొంబాయి జూలై 31— ఇటీవల కొలంబో పట్టణంలో సుమారు కోట్ల రూపాయల విలువచేసే ఉక్కు, ఇనుము వస్తువులను బ్ల

ద్రవ్యోల్బణం అదుపుకే సప్లిమెంటరీ బడ్జెట్

కొత్తపన్నులు ప్రతిపాదిస్తూ శ్రీ చవాన్ వివరణ

కొత్త పన్నులు

(1 వ పేజీ తరువాయి)

మోతాదు సుంకాన్ని విధించాలని నిర్ణయించినట్లు ఆయన చెప్పారు. ఈ పన్ను పరిమాణం అరకోటి రూపాయల పరిధికి అదాయం సమకూరగలదని భావిస్తున్నట్లు ఆయన చెప్పారు.

పేపర్‌పై, పేపర్ బోర్డులపై పన్ను హెచ్చింపు

అన్నిరకాల పేపర్లు, పేపర్‌బోర్డులపై మోతాదు సుంకాన్ని 33 33 శాతం పెంచడంద్వారా అయిదు వెయ్యి రూపాయల అదనపు ఆదాయం సమకూరగలదని ఆయన చెప్పారు.

ప్లాస్టిక్‌పై సుంకం పెంపు

ప్లాస్టిక్‌పై మోతాదు సుంకాన్ని ఎనభైశాతం పెంచడంద్వారా 232 కోట్ల రూపాయల మేరకు అదనపు ఆదాయం రాగలదని ఆర్థికమంత్రి శ్రీ చవాన్ చెప్పారు. 1974-75 సం మిగిలిన భాగానికి 123 కోట్ల రూపాయల ఆదనపు రాబడి సమకూరగలదని భావిస్తున్నట్లు ఆయన చెప్పారు.

కొత్త పన్నులలో రాష్ట్రాల వాటా

సుంకాలలో పెంపుదల వలనగా లభించగల 160 కోట్ల రూపాయల అదనపు ఆదాయంలో రాష్ట్రాలకు 24 కోట్ల రూపాయలు లభించగలవని, కేంద్రానికి 136 కోట్ల సమకూరగలవని ఆయన తెలియజేశారు.

ఏడాదికి 147 కోట్ల ఆదాయం

కస్టమ్స్, ఎక్సయిజ్ సుంకాలవల్ల మొత్తం ఆర్థిక సంవత్సరంలో కేంద్రానికి 147 కోట్లు 1974-75 లో మిగిలిన కాలానికి 98 కోట్లు ఆదాయం లభించగలదని శ్రీ చవాన్ అన్నారు.

కేంద్రానికి రాగల ఆదాయంలో రాష్ట్రాలకు గల వాటాను చేర్చలేదు.

ఎక్సయిజ్‌లో సవరణవల్ల కోటి రూపాయలు ఆదాయం

పెట్రోలియ్ ఎక్సయిజ్ సుంకాలలో తెస్తున్న మార్పులవల్ల కోటి రూపాయల ఆదాయం వస్తుందని ఆయన వివరించారు.

కార్బోరండమ్‌పై 15 శాతం, డి. ఎం. టి. 25 శాతం కొత్తగా ఎక్సయిజ్ సుంకం విధించినందువల్ల 12 కోటి 40 లక్షల మేరకు ఆదాయం వస్తుందని ఆర్థిక మంత్రి శ్రీ చవాన్ పేర్కొన్నారు.

న్యూఢిల్లీ, జూలై 31 — పన్నుల మినహాయింపు పరిమితిని రూ. 15 వేల నుండి 18 వేలకు పెంచడం, ఆదాయపు పన్ను రేట్లు తగ్గించడం, కొన్ని వస్తువులపై పన్నులు తగ్గించడం, కొన్ని వస్తువులపై పన్నులు పెంచడం, కొత్త పన్నులు విధించడం వంటి చర్యలతో కూడిన సప్లిమెంటరీ బడ్జెట్‌ను కేంద్ర ఆర్థిక మంత్రి శ్రీ వై. బి. చవాన్ బుధవారం లోక్‌సభలో ప్రవేశపెట్టారు. ఈ బడ్జెట్ ప్రధానంగా ద్రవ్యోల్బణం అదుపుకే ఉద్దేశించినదని ఆయన తెలిపారు.

ఆర్థిక సంవత్సరానికి అదనంగా 232 కోట్ల రూపాయల ఆదాయం సమకూరగలదని ఆయన అంచనా వేస్తున్నట్లు శ్రీ చవాన్ చెప్పారు. 1974-75 లో మిగిలిన భాగానికి 123 కోట్ల రూపాయల ఆదనపు రాబడి సమకూరగలదని భావిస్తున్నట్లు ఆయన చెప్పారు.

కొత్త పన్నులలో రాష్ట్రాల వాటా

మరికాలో పెంపుదల వలనగా లభించగల 160 కోట్ల రూపాయల అదనపు ఆదాయంలో రాష్ట్రాలకు 24 కోట్ల రూపాయలు లభించగలవని, కేంద్రానికి 136 కోట్ల సమకూరగలవని ఆయన తెలియజేశారు.

ఏడాదికి 147 కోట్ల ఆదాయం

కస్టమ్స్, ఎక్సయిజ్ సుంకాలవల్ల మొత్తం ఆర్థిక సంవత్సరంలో కేంద్రానికి 147 కోట్లు 1974-75 లో మిగిలిన కాలానికి 98 కోట్లు ఆదాయం లభించగలదని శ్రీ చవాన్ అన్నారు.

కేంద్రానికి రాగల ఆదాయంలో రాష్ట్రాలకు గల వాటాను చేర్చలేదు.

ఎక్సయిజ్‌లో సవరణవల్ల కోటి రూపాయలు ఆదాయం

పెట్రోలియ్ ఎక్సయిజ్ సుంకాలలో తెస్తున్న మార్పులవల్ల కోటి రూపాయల ఆదాయం వస్తుందని ఆయన వివరించారు.

కార్బోరండమ్‌పై 15 శాతం, డి. ఎం. టి. 25 శాతం కొత్తగా ఎక్సయిజ్ సుంకం విధించినందువల్ల 12 కోటి 40 లక్షల మేరకు ఆదాయం వస్తుందని ఆర్థిక మంత్రి శ్రీ చవాన్ పేర్కొన్నారు.

రాష్ట్రపతి శ్రీ గిరి తిరిగి మద్రాసు రాక

మద్రాసు, జూలై 31— రాష్ట్రపతి శ్రీ వి. వి. గిరి నేటి సాయంత్రం ప్రత్యేక విమానంలో ఢిల్లీనుండి ఇక్కడికి వచ్చారు. ఫెనాన్స్ బిల్లు పంపకంపై వివాదం అయిన నేటి తదనంతరమే ఢిల్లీ వెళ్ళారు.

శ్రీ గిరి సాయంత్రం విమానాశ్రయంలో తమిళనాడు గవర్నరు శ్రీ కె. కే. షా తదితర ప్రముఖులు స్వాగతం పలికారు.

అసెంబ్లీలో వాగ్వివాదం

(1వ పేజీ తరువాయి)

మనకు న్యాయ నిర్ణేతలు" అని శ్రీ వంకా వెంకటరాయుడు అన్న దానితో శ్రీ రావు అంగీకరించడంవల్ల ఈ వ్యవహారం ముగిసింది.

శ్రీ వీరేశలింగం 126 వ జయంతి సందర్భంగా రాజమండ్రిలో జనవరి, దానికి విద్యామంత్రి హాజరుకావడం, దానికి ప్రభుత్వం ఎంత ఖర్చుపెట్టిందన్న శ్రీ వి. వి. కె. రావు ప్రశ్నపై ఈ రాద్ధాంతం జరిగింది.

ఈ సభకు హిందూదినే సమాధానాలు జరిపారని, దానికి ప్రభుత్వంతాను ఏమీ ఖర్చుపెట్టలేదని విద్యామంత్రి శ్రీ ఎం. వి. కృష్ణారావు సమాధానం చెప్పారు.

శ్రీ వి. వి. కె. రావు: కందుకూరి వీరేశలింగంతుల్లుగారు బ్రిటిష్ తొత్తు, రావు బహదూర్ నిడుదు తీసుకున్న బ్రిటిష్‌వారి ప్రాపకంతో వ్యవహరించారు. అంతకంటే ఆంధ్రులు, ఆంధ్ర ప్రజల భవిష్యత్తుకోసం త్యాగంచేసినవారు అల్లూరి సీతారామరాజుగారివంటివారి వర్ధంతులు చేయదలచరు కోలేదా?

శ్రీ ఎం. వి. కృష్ణారావు: శ్రీ కందుకూరి తొత్తు అనడం రావుబహదూర్ నిడుదు తీసుకున్నంత మాత్రాన బ్రిటిషువారి తొత్తు అనడం మర్యాదగా లేదు. వారు చేసినటువంటి పనులు అటు భారత దేశంలో మాత్రమే కాకుండా ఆంధ్ర ప్రదేశ్‌లో ఇలా గౌరవిస్తున్నారు. ఆంధ్ర ప్రదేశ్‌లో ఇలా గౌరవస్థుల్లో మాటాడడం న్యాయంకాదు.

శ్రీ వి. వి. కె. రావు: అంగీకరించే ఉత్తమ ఆంధ్రులు వున్నారు. ప్రాణాలు ఇచ్చినవారు వున్నారు. బ్రిటిషువారి ప్రాపకంలో మసలిన వారు వున్నారని శ్రీ చవాన్ చెప్పారు.

కడపకు కొన్ని నెలలుగా ప్రధ్యోల్బణానికి కారణభూతమైన శక్తులు ఇక్కడ ఉంటాయన్నాయి. ఫెర్టిలైజర్ జాబ్ మార్కెటింగ్ రంగ సంస్థలు పరిధిలో 7.5 శాతం పెరుగుదల నందని చింది. ఈ విధంగా ధరల పెరుగుదల ప్రమాదానికి ఆందోళన కారకమైంది.

ఆహార ధాన్యాల సేకరణలో వైఫల్యం

ఉత్పత్తిదారుల వేదనూపే రోజుకో కానీ పెరిగింది. అమ్మకపన్నుల రాబడి, ప్రొక్యూర్‌మెంట్ తగింది. విద్యుత్ కొరతవల్ల పారిశ్రామిక ఉత్పత్తిలో పెరుగుదలలేదు.

ఈ అన్ని కారణాలవల్ల అవసరాలు, సరఫరాల మధ్య సమతుల్యం లేకుండా పోయింది.

మండు వేసవిలో అంతరాలను ఎన్నో అంటు అక్రమాలు చోటుచేసుకుని, పరిణామంగా బడ్జెట్ లోటును తొలగిస్తూ ఆర్థిక చర్యలు చేపట్టారు. 125 కోట్లకు పరిమితం చేయడం సాధ్యం కాలేదని శ్రీ చవాన్ చెప్పారు.

రెవిన్యూ బడ్జెట్ లోటు కూడా ముందు అనుకున్న 12 కోటి రూపాయలకంటే ఎక్కువగానే ఉంటుందని ఆయన చెప్పారు.

ప్రణాళిక వ్యయాలకు వ్యయం పెరిగిపోవడాన్ని, పబ్లిక్ రంగంలోని సంస్థల నష్టాలు పెరుగుతున్నాయని శ్రీ చవాన్ ప్రస్తావించారు.

1974-75 సం వత్సరానికి ముందు అమలుకున్న తేదా 125 కోట్లు. ఇప్పుడు మరింత ఎక్కువగా వుంటాయని స్పష్టమైందని ఆర్థిక మంత్రి చెప్పారు.

పనులు సమీకరణకు సమాన విధింపు ఒక్కటే మార్గంకాదు ప్రభుత్వం భావిస్తున్నదని శ్రీ చవాన్ చెప్పారు.

ప్రణాళిక—ప్రణాళికేతర వ్యయంపై అత్యంతమైన అంతరాలు సృష్టించిన ఈ సంవత్సరానికి మొత్తంమీద బడ్జెట్ లోటు తెలియుచుంది ఆర్థిక మంత్రి చెప్పారు.

ఒకే సంవత్సరంలో రెండవ వ్యయం ఆర్థిక బిల్లు సమర్పించడం పార్లమెంటరీ విషయం కాదని శ్రీ చవాన్ చెప్పారు.

ప్రస్తుత పరిస్థితులలో ఆర్థిక ఇబ్బందులు మనకు వచ్చి ప్రత్యామ్నాయాన్ని మిత్రులకు అని అయన అన్నారు. ఇది దృష్టిలో వుంచుకొని సమస్యకు తగు ప్రతిపాదనలను పరిశీలించి నిర్ణయించాలని కోరుతున్నట్లు ఆయన చెప్పారు.

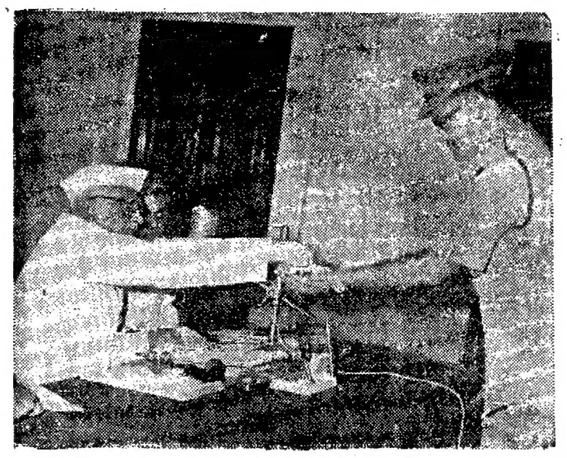

రాష్ట్రస్థాయిలో జరిగిన పోలీసుల ప్రథమచికిత్స, బ్రిగేడ్ పోటీలలో రాష్ట్రం మొత్తంమీద ప్రథమ బహుమతి పొందిన రిజర్వ్ సబ్ ఇన్‌స్పెక్టర్ శ్రీ ఆర్. సుబ్రహ్మణ్యంకు హైదరాబాద్‌లో జరిగిన ఒక ఉత్సవంలో గవర్నర్ శ్రీ ఖందూభాయి దేశాయ్ షీల్డును, పతకాన్ని బహూకరిస్తున్న దృశ్యం

స్టాంప్ డ్యూటీ చట్టంలో మినహాయింపు పరిమితి

—హెచ్చింపుపై రాష్ట్ర ప్రభుత్వం పరిశీలన

హైదరాబాద్, జూలై 31— (ఆంధ్ర పత్రికా రిజిస్ట్రేషన్ వివరణ) బిల్లు 1974 మరియు రాష్ట్ర కానూనుపై నేడు ఆమోదించింది. ఉదాహరణకు ఒక రూపాయ కల్పించేందుకు, రిజిస్ట్రేషన్ ఆఫీసులలో వుండిన నిర్ధారిత పత్రాలు, పత్రాలకు సమర్పణకు నిర్ధారణ కల్పించేందుకు ఆర్థికపై ఆదాయం ఈ బిల్లు వల్ల లభించగలదని. అందువల్ల ఇది ఇంకేమీ ఖర్చు అని మంత్రి పేర్కొన్నారు.

ఎత్తులకు ఋణాలు ఇచ్చే సమయంలో దూమి తనఖాలు ఖాయం చేసుకుని విలువను పెంచుతున్నాయని అయన చెప్పారు. రిజిస్ట్రేషన్ ఆఫీసులలో ఈ సేవలు అందించే ప్రజలు సహకరించాలని అయన కోరారు.

మాగాణి భూమి మూడెకరాలు, మెట్ట భూమి ఎకరాలు స్టాంప్ డ్యూటీ నుండి మినహాయించే విషయం ప్రభుత్వం చురుకుగా పరిశీలిస్తున్నదని. ఈ విషయమై త్వరలోనే ఒక నిర్ణయం చేస్తుందని విద్యామంత్రి చెప్పారు.

నిక్సన్‌పై నేరారోపణలో కమిటీ పరాజయం

నాల్గవ ప్రకరణానికి ఉపసంఘం తిరస్కృతి: ప్రెసిడెంట్‌చే కొన్ని టేపుల అప్పగింత

వాషింగ్టన్, జూలై 31— అమెరికా ప్రెసిడెంట్ రిచర్డ్ నిక్సన్‌పై అభిశంసించాలని సిఫారసు చేయడంలో మూడవ అభ్యర్థిని కింద చేసిన అభియోగాలను కూడా విస్తృత ప్రతినిధుల సభ జుడీషియరీ కమిటీ ఆమోదించింది.

ఈ అభియోగాలు అనుకూలంగా 21 మంది సభ్యులు ఓటుచేయగా, 17 మంది మాత్రమే వ్యతిరేకంగా ఓటువేశారు. ఈ కమిటీలోని మొత్తం 11 మంది రిపబ్లికన్ లలో ఇద్దరు మాత్రమే ఈ ప్రకరణాన్ని బలపరచారు. ఇంతకుముందు రెండుపార్టీలు జరిగిన ఓటింగ్‌కు, దానికి మధ్య చాలా వ్యత్యాసం కనబడుతున్నది.

ఇంతకుముందు రెండు ప్రకరణాలను బలపరచిన ఇద్దరు సభ్యులు డెమోక్రాట్లు ఈ మూడవ ప్రతిపాదనకు వ్యతిరేకంగా ఓటు చేయడం కూడా గమనార్హం.

శుక్రవారం రాత్రి వాటర్‌గేట్ కుంభకోణంలో న్యాయవిరోధక కార్యకలాపాలను నిరోధించినందుకు ప్రెసిడెంట్ నిక్సన్‌పై అభియోగాలు మోపిన రెండవ ప్రకరణాన్ని పోలుచాలా రాత్రి 28-10 ఓట్ల తేడాతో ఆమోదించడం జరిగింది.

నాల్గవ అభియోగానికి ఉపసంఘం తిరస్కృతి

ప్రెసిడెంట్ నిక్సన్‌పై అభిశంసన తీర్మానాలకు సిఫారసు చేయడానికి ఆయనపై నేరాలు మోపడంలో ప్రకరణ ప్రతిపాదనలు పంపే జుడీషియరీ కమిటీ నిన్న రాత్రి ఒక నిర్ణయాన్ని తీసుకుంది.

ప్రెసిడెంట్ నిక్సన్‌పై మూడు నేరాలలో ఇప్పటివరకు కంటోడియాలో అభియోగం కాలం దాటుతుంది ప్రకరణం ప్రతినిధి సభకు ప్రెసిడెంట్‌ను అభిశంసించాలని ఈ ప్రకరణం కోరుతున్నది. ఈ ప్రకరణానికి అనుకూలంగా ఎన్నో మంది సభ్యులు ఓటుచేయగా, 21 మంది వ్యతిరేకంగా ఓటుచేశారు.

ప్రెసిడెంట్ నిక్సన్‌చే టేపుల అప్పగింత

ప్రెసిడెంట్ నిక్సన్ న్యాయస్థానం వారు వాటర్‌గేట్ కుంభకోణంలో కోర్టు ఇచ్చిన తన తీర్పుకు సంబంధించిన విషయం పాఠకులకు విదితమే.

వాటర్‌గేట్ ఆడిటోరియం పిరికా కోర్టు గదిలో చేపలను అప్పగించిన తర్వాత కొంచెం విరామానికే అవాన్ని మాట్లాడుతూ, వరంపడిన పరంపరలో ఒకటి అవరోధాన్ని పూర్తిగా పుండిపుండవచ్చునని వాళ్ళాశించారు.

వాటర్‌గేట్ ప్రాసిక్యూషన్ వర్గాలలో ఒకరైన రిచర్డ్ నిక్సన్ టేపులలో ఒక దానిపై గల చిహ్నాలు ఒకటి ఏకాంతం అధ్యయనమైనదిగా కనిపిస్తున్నదని జడ్జి శ్రీ సిరికా తెలియజేశారు.

కోటేశ్వరుడు హూగెపై నేరారోపణ

1968 లో ఎయిర్ వెస్ట్ ఎయిర్‌లైన్స్‌ను నిర్వహించేవారొకన్నపుడు తన విల్లంగ గురించి తన్నుకు సమాధానాన్ని అందజేయడానికి ఆలోచనపై కోటేశ్వరుడు హోవర్ హూగెను విచారణ జరపాలని ఫెడరల్ గ్రాండ్ జూరీ నిర్ణయించింది.

కేరళ ప్రభుత్వం నెలవారీ కనీసపు పెన్షన్ మొత్తాన్ని 50 నుండి 60 రూపాయలకు పెంచడానికి నిర్ణయించినట్లు తిరువనంతపురం వార్త.

సంఘర్షణకు తలపడే పాకిస్తాన్ వైఖరి

రాజ్యసభలో విదేశాంగమంత్రి విమర్శ: కాశ్మీర్ సంప్రతింపులలో జోక్యం కూడదని హెచ్చరిక

న్యూఢిల్లీ, జూలై 30— కాశ్మీర్ సమస్యతో ప్రమేయం లేకుండా ఇతరులు దూరంగా వుంటే బాగుంటుందని విదేశాంగ మంత్రి శ్రీ స్వరణ్‌సింగ్ నేడు పాకిస్తాన్‌ను హెచ్చరించారు. ఈ వ్యవహారం ఇండియా అంతరంగిక విషయమని అయన అన్నారు.

రాజ్యసభలో అంతర్జాతీయ పరిస్థితి తన్నును ప్రారంభిస్తూ కాశ్మీర్ సమస్యతో సంప్రతింపులు జరపడం ఇండియా అమలు పరిస్తున్న ప్రజాస్వామ్య, సెక్యులర్ సంప్రదాయాలకు అనగుణమైనదేనని శ్రీ స్వరణ్‌సింగ్ అన్నారు.

ఈ వ్యవహారం ఇండియా అంతరంగిక విషయమని, ఇండియా సర్వసత్తాక ప్రభుత్వ తీర్పుకు లోబడినదేనని, పాకిస్తాన్ లేదా మరేదేశానికి ఈ వ్యవహారంతో సంబంధం లేదని అన్నారు.

పాకిస్తాన్ తరిగి సంఘర్షణకు తలపడే విధానాన్ని ఎన్నుకుంటే, ఇటీవలి పూర్వం రెండు దేశాల మధ్య జరుగుతున్న పూర్వకంగా రాజీ దొంతికో సమస్యలను పరిష్కరించుకొనాలని విధానానికి ఇది తిరస్కరించినట్లు అని అన్నారు.

సంఘర్షణకు తలపడే విధానానికి వ్యక్తి చేస్తాయి. ఇండియాలో సాధారణ పరిస్థితి పునరుద్ధరణకు కృషి చేయడానికి అయన వాగ్దానాలకు దూరంగా ఉండాలని ఆయన

విజయవాడ డిపోలో పాఠ్యపుస్తకాల కుప్పలు

—జాబితా వివరాలను ఏజెంట్లకు తెలపని వైనం

("ఆంధ్రజ్యోతి" ప్రతినిధి)

ఇందూరు, జూలై 31— కృష్ణాజిల్లాలో విద్యార్థులకు పాఠ్యగ్రంథాలు లభించక అనేక అగచాట్లుపడుతున్న సందర్భంగా రాష్ట్ర విద్యాశాఖ మంత్రి శ్రీ మండలి వెంకట కృష్ణారావు మొన్న జిల్లాలో పర్యటించి పాఠ్యగ్రంథాల విక్రయ డిపోలను పరిశీలించారు.

అనంతరం, విజ్ఞప్తులు, అందరు, కొత్త బూడు, గుడివాడ, విజయవాడ ప్రాంతాలలోని పుస్తక షాపులను పరిశీలించి వ్యాపారులతో మంత్రి మాట్లాడారు. ఏడుత్వం పాఠ్యగ్రంథాలు తమకు కొన్ని అనుకూలతలు, మరికొన్ని అసౌకర్యాలు సంభవించాయని ఆయన హెచ్చరించారు.

పాఠ్యగ్రంథాల విక్రయం, విజ్ఞప్తి మొదలయినప్పటినుంచి తమకు విద్యార్థులు కొరకు ఏ విధమైన అధికారం లేదు.

మంత్రితో జిల్లా విద్యాశాఖాధికారి శ్రీ సత్యనారాయణరావుగారు పాల్గొనారు.

అన్ని విషయాలను పరిశీలించి ఏడవ మంత్రి శ్రీ కృష్ణారావు పత్రికలవారితో మాట్లాడుతూ కేంద్ర బుక్ డిపోలోని కొరగాని పుస్తకాలు తక్షణమే విడుదల కావలసని చెప్పారు.

బుక్ డిపోలు లేకుండా, వ్యాపారం చేయకుండా ఏజెన్సీలు తీసికొని పుస్తకాలు పొంది బ్లాక్ మార్కెట్ చేస్తున్న ఏజెంట్లపట్ల తీవ్రమైన చర్యలను తీసుకుంటామని, ఇతర ప్రాంతాలనుంచి పాఠ్యగ్రంథాలను తెప్పించి విక్రయిస్తున్న వ్యాపారులను కూడా త్రప్పక తీవ్రమైన చర్యలను తీసుకోగలుగుతామని ఆయన హెచ్చరించారు.

పాఠ్యగ్రంథాల విక్రయం, విజ్ఞప్తి మొదలయినప్పటినుంచి తల్లి విద్యాశాఖాధికారికి ఏ విధమైన అధికారం లేదు.

మంత్రితో జిల్లా విద్యాశాఖాధికారి శ్రీ సత్యనారాయణరావుగారు పాల్గొనారు.

యువతి అపహరణ కేసులో ఇద్దరు టాక్సీ డ్రైవర్ల అరెస్టు

("ఆంధ్రజ్యోతి" ప్రతినిధి)

హైదరాబాద్, జూలై 31— ఒక యువతి అపహరణ కేసు సంబంధించి మహమ్మద్ నజీర్ గవరు అనే ఇద్దరు టాక్సీ డ్రైవర్లను పోలీసులు అరెస్టు చేశారు.

28 వ తేదీ రాత్రి ముగ్గురు టాక్సీ డ్రైవర్లు కలసి, నారాయణగూడా ప్రాంతంలో నిల్చొని వెడుతున్న ఒక యువతిని ఎక్కించుకోబోయారు. దత్తాత్రి అనే మరొక ప్రాంతానికి తీసుకొని వెళ్లారు. అయితే ఆ రిక్షా డ్రైవరు వెంటనే ఈ సమాచారాన్ని పోలీసులకు తెలియచేయగా, వారు వెంటనే రంగంలోకి దూకి, ఆ యువతికి ఎటువంటి నష్టం కలగక ముందే ఆమెను కాపాడగలిగారు.

ఎక్కువన్న ఇద్దరు టాక్సీ డ్రైవర్లను జ్యూడీషియల్ కస్టడీకి పంపారు. మూడవ టాక్సీ డ్రైవరు తప్పించుకొనిపారిపోయాడు. నారాయణగూడా పోలీసు స్టేషన్ సబ్ ఇన్స్పెక్టర్ శ్రీ ఎస్.హెచ్. రామకోటి ఈ కేసు దర్యాప్తు చేస్తున్నారు.

డిపార్టుమెంటల్ పరీక్షలు

నవంబరు 9 నుంచి 19 వరకు

హైదరాబాద్, జూలై 31. వచ్చే డిపార్టుమెంటల్ పరీక్షలు నవంబరు నెలకు వచ్చే కమిషన్ వచ్చే నవంబరు 9 నుంచి 19 వ తేదీ వరకు నిర్వహిస్తుంది.

ఆరోగ్య, కుటుంబనియంత్రణలకు సంబంధించిన ఒక ప్రదర్శనను న్యూఢిల్లీలో లోకసభ స్పీకర్ శ్రీ ధిల్లాన్ ప్రారంభోత్సవం చేశారు. ఆయన ప్రక్కన కేంద్ర మంత్రి శ్రీ కరన్‌సింగ్‌ను ఫొటోలో చూడవచ్చు

కృష్ణాడెల్టాలో నాట్ల నిమిత్తం అదనంగా500క్యూ సెక్కులనీరు

కౌన్సిల్‌లో శ్రీ కృష్ణమూర్తినాయుడు ప్రకటన

("ఆంధ్రజ్యోతి" ప్రతినిధి)

హైదరాబాద్, జూలై 31— కృష్ణాడెల్టా భూములలో నాట్లు వేయడానికి 500 క్యూసెక్కుల అదనపు నీరు కృష్ణానుండి విడుదల చేయడానికి ప్రభుత్వం నిర్ణయించినట్లు మధ్యంతరగతి ఏటి పాటుదల శాఖ మంత్రి శ్రీ వి. కృష్ణమూర్తి నాయుడు ఇన్న శాసనమండలిలో తెలియజేశారు.

ఇంతవరకు కృష్ణాడెల్టాలో 65 నుంచి 75 శాతంవరకు, గోదావరి డెల్టాలో పూర్తిగా నాటుపేయడం జరిగిందని అన్నారు.

ద్రవ్య వినియోగం బిల్లుపై చర్చ జరుగుతున్నప్పుడు మధ్యలో జోక్యం కల్పించుకుని మంత్రి ఈ ప్రకటన చేశారు.

కాంగ్రెసు సభ్యులు శ్రీ కె. రోశయ్య తుర్పులో పాల్గొంటూ, కృష్ణా, గోదావరి నదుల నీటిపంపకాలను అడ్డు నిర్ణయం చేయాలని, అందుకు అవసరమైన చర్యలు కొంత దాగాన్ని రైతులకు తరించడానికి సిద్ధంగా వున్నారని అన్నారు. అదనపు కరణపరం అనేవంగా నది జలాల పంపకాలు కోసం రాగలదని ఆయన అన్నారు.

స్పెషల్ ఆఫీసర్ల ఆధీనంలో వున్న మార్కెట్ కమిటీలకు వెంటనే ఎన్నికలు జరపాలని కోరారు.

జనసంఘం సభ్యుడు శ్రీ వి. వి. తల పరిరాజు తర్వాత ప్రారంభిస్తూ, మన రాష్ట్రానికి అవసరమైన ఎరువుల కోటాను తెప్పించుకోవలసిందిగా ప్రభుత్వం పనిచేయవలసిందని విజ్ఞప్తి చేశారు.

గోదావరినదిపై పోలవరంవద్ద వెంటనే ప్రాజెక్టు నిర్మించాలని కోరారు.

విద్యాసంస్థలలో పరీక్షల పద్ధతిని మళ్ళీ ప్రవేశపెట్టాలని సూచించారు.

కమ్యూనిస్టు సభ్యుడు శ్రీ కె. సూర్యారావు తర్వాత పాల్గొంటూ, వ్యవసాయ కార్మికులు, తదితర వెనుకబడిన తరగతుల పరిస్థితి మెరుగుపరచాలని కోరారు.

ఆదనీ ప్రాంతంలోవున్న 1.25 లక్షల ఎకరాల తుగ్గ క్షేత్రాలను బంగారు భూములుగా మార్చివేయడం జరిగిందని అన్నారు.

ద్రవ్య వినియోగం బిల్లుపై చర్చ జరుగుతున్నప్పుడు మధ్యలో జోక్యం కల్పించుకుని మంత్రి ఈ ప్రకటన చేశారు.

కమ్యూనిస్టు సభ్యుడు శ్రీ వి. సూర్యారావు ప్రసంగిస్తూ, రైతులకు ఎరువుల కొరకు వెంటనే ఇవ్వాలని, కొనుగోలు పూర్తయితే వెంటనే అప్పగించకుండా అడ్డుకోవాలని సూచించారు.

పరిశ్రమల్లో కార్మికులు పడ్డ సమస్యలను పరిష్కరించడానికి ఏర్పాటు చేసిన త్రైపక్ష సంఘం సమావేశాలు జరగడం లేదని, వాటిని వెంటనే ఏర్పాటు చేయాలని కోరారు.

కమ్యూనిస్టు సభ్యుడు శ్రీ కె. సూర్యారావు తర్వాత పాల్గొంటూ, వ్యవసాయ కార్మికులు, తదితర వెనుకబడిన తరగతుల పరిస్థితి మెరుగుపరచాలని కోరారు.

ఆదనీ ప్రాంతంలోవున్న 1.25 లక్షల ఎకరాల తుగ్గ క్షేత్రాలను బంగారు భూములుగా మార్చివేయడం జరిగిందని అన్నారు.

ద్రవ్య వినియోగం బిల్లుపై చర్చ జరుగుతున్నప్పుడు మధ్యలో జోక్యం కల్పించుకుని మంత్రి ఈ ప్రకటన చేశారు.

కాంగ్రెసు సభ్యుడు శ్రీ కె. రోశయ్య తుర్పులో పాల్గొంటూ, కృష్ణా, గోదావరి నదుల నీటిపంపకాలను అడ్డు నిర్ణయం చేయాలని, అందుకు అవసరమైన చర్యలు కొంత దాగాన్ని రైతులకు తరించడానికి సిద్ధంగా వున్నారని అన్నారు. అదనపు కరణపరం అనేవంగా నది జలాల పంపకాలు జరగలేదని అయన అన్నారు.

స్పెషల్ ఆఫీసర్ల ఆధీనంలో వున్న మార్కెట్ కమిటీలకు వెంటనే ఎన్నికలు జరపాలని కోరారు.

జనసంఘం సభ్యుడు శ్రీ వి. వి. తల పరిరాజు తర్వాత ప్రారంభిస్తూ, మన రాష్ట్రానికి అవసరమైన ఎరువుల కోటాను తెప్పించుకోవలసిందిగా ప్రభుత్వం పనిచేయవలసిందని విజ్ఞప్తి చేశారు.

గోదావరినదిపై పోలవరంవద్ద వెంటనే ప్రాజెక్టు నిర్మించాలని కోరారు.

విద్యాసంస్థలలో పరీక్షల పద్ధతిని మళ్ళీ ప్రవేశపెట్టాలని సూచించారు.

యువతి అపహరణ కేసులో ఇద్దరు టాక్సీ డ్రైవర్ల అరెస్టు

("ఆంధ్రజ్యోతి" ప్రతినిధి)

హైదరాబాద్, జూలై 31— ఒక యువతి అపహరణ కేసు సంబంధించి మహమ్మద్ నజీర్ గవరు అనే ఇద్దరు టాక్సీ డ్రైవర్లను పోలీసులు అరెస్టు చేశారు.

28 వ తేదీ రాత్రి ముగ్గురు టాక్సీ డ్రైవర్లు కలసి, నారాయణగూడా ప్రాంతంలో నిల్చొని వెడుతున్న ఒక యువతిని ఎక్కించుకోబోయారు. దత్తాత్రి అనే మరొక ప్రాంతానికి తీసుకొని వెళ్లారు. అయితే ఆ రిక్షా డ్రైవరు వెంటనే ఈ సమాచారాన్ని పోలీసులకు తెలియచేయగా, వారు వెంటనే రంగంలోకి దూకి, ఆ యువతికి ఎటువంటి నష్టం కలగక ముందే ఆమెను కాపాడగలిగారు.

ఎక్కువన్న ఇద్దరు టాక్సీ డ్రైవర్లను జ్యూడీషియల్ కస్టడీకి పంపారు. మూడవ టాక్సీ డ్రైవరు తప్పించుకొనిపారిపోయాడు. నారాయణగూడా పోలీసు స్టేషన్ సబ్ ఇన్స్పెక్టర్ శ్రీ ఎస్.హెచ్. రామకోటి ఈ కేసు దర్యాప్తు చేస్తున్నారు.

ఆంధ్రప్రదేశ్ అత్యవసర నిధుల బిల్లు

శాసనసభ ఆమోదం

("ఆంధ్రజ్యోతి" ప్రతినిధి)

హైదరాబాద్, జూలై 31 - 1974 ఆంధ్రప్రదేశ్ కంటింజన్సీ (అవసర) నిధుల రాష్ట్ర శాసన సభ నిన్న ఆమోదించింది. మంత్రి శ్రీ జి. రాజారాం ఈ బిల్లును ప్రవేశపెట్టారు.

బిల్లుపై చర్చలో పలువురు సభ్యులు పాల్గొంటూ ప్రభుత్వం కట్టుబడి వివేకంతో వ్యవహరించాలని కోరారు. అగ్ని బాధితులకు సహాయక్రియలు అమలు పరచడంలో ప్రాంతీయ వివక్షతలు వుండరాదని వారు కోరారు. కొన్ని ప్రాంతాలలో అగ్ని బాధితులకు ఎక్కువ మొత్తంలోను, మరికొన్ని ప్రాంతాలలో తక్కువ మొత్తంలోను సహాయం అందుతున్నదని వారు ఆరోపించారు.

చర్చలో శ్రీయుతులు వంకా సత్యనారాయణ, కొణతాల రామకృష్ణ, కుడిపూడి ప్రభాకరావు, పి. వి. కె. రావు పాల్గొన్నారు.

చర్చకు మంత్రి జవాబిస్తూ, 1960 లో 80 అడుగుల రూపాయలతో కొండవీ ఎస్సీ నిధిని ఏర్పాటుచేశారు. 1965 లో దానిని అయిదు కోట్లకు పెంచారని తెలిపారు.

ఇప్పుడు ఈ సవరణద్వారా ఆ నిధిని పది కోట్ల రూపాయలకు పెంచేందుకు నిర్ణయించినట్లు చెప్పారు.

ప్రభుత్వం నిధులను దుర్వినియోగం చేస్తున్నదని శ్రీ పి. వి. కె. రావు చేసిన ఆరోపణను మంత్రి తిరస్కరించారు. ప్రకృతి వైపరీత్యాలవల్ల ఏర్పడే ఇబ్బందులకు ఆర్థిక సహాయం చేయడం, అయితే అటువంటి ఉపద్రవాలను వంటి కేంద్ర సహకారాలు సహాయపడేందుకే ఈ నిధి నిర్మించినట్లు మంత్రి వివరించారు.

తర్వాత సవరణలను త్రోసిపుచ్చుతూ బిల్లును ఆమోదించింది.

శాసనమండలిలో వాగ్వివాదం

మంత్రి శ్రీ వాసిరెడ్డికి ప్రతిపక్షాలకు మధ్య

హైదరాబాద్, జూలై 31— నన్ను శాసన మండలిలో జీరో అవర్ సమయంలో వరాలనాయకుడు శ్రీ వి. భీష్మమూర్తినాయుడిలో ప్రసంగించడానికి అనుమతి ఇవ్వడం జరిగింది.

సమయం దాటక అయిన పిదప వారి ప్రసంగాలను వాయిదా వేయవలసివచ్చింది.

గత మంగళవారంనాడు అంశాలలో ఎటువంటి ప్రశ్నలు లేకుండా కొందరు సభ్యులు వరుసగా ప్రసంగించారు. ఈ సందర్భంలో ఆరోగ్యమంత్రి రాజయ్యగారు ప్రకటన చేయవలసిందిగా శ్రీ జూపూడి యజ్ఞనారాయణ, ఛైర్మన్ శ్రీ వివర్తి వెంకటసుబ్బయ్యను కోరారు. ప్రభుత్వం వారికు ఇచ్చిన హామీలను అమలుపరచడానికి తన్నుట్టు ప్రకటనను చేసిన ఆరోపణను శ్రీ కృష్ణమూర్తినాయుడు అభ్యంతరం చేయగా, ఎతిపక్షాలు కేవలం ప్రభుత్వ పొరపాటును ఎత్తిచూపడానికి ప్రయత్నిస్తున్నాయని వ్యాఖ్యానించారు.

ఈ వ్యాఖ్య మొత్తం ప్రతిపక్షాలను రెచ్చగొట్టింది. శ్రీ నాయుడు తన వ్యాఖ్యలను సవరించుకోవాలని పట్టుబట్టారు.

ఆరోగ్య శాఖ నెం 23 24 తేదీలలో ఆస్పత్రులలో కలిసిన కలి పాలాగాన వలిగంగా అనుగుణ ఏర్పోయారని మంత్రి తెలిపారు.

డాక్టర్ వై. ఆర్. రెడ్డి

ప్రపంచ రోగ్య సంస్థ తాత్కాలిక సలహాదారుగా నియామకం

హైదరాబాద్, జూలై 31— స్థానిక ఆస్పత్రి డైరెక్టర్, మాజీ మంత్రి డా. వై. ఆర్. రెడ్డి ప్రపంచ ఆరోగ్య సంస్థ తాత్కాలిక సలహాదారుగా నియమితులయ్యారు. ఆయన వచ్చే ఆగస్టు మూడవ తేదీన యుగోస్లావియా వెళుతున్నారు. వీరిని ఆరోగ్యంపై వీరియర్ అన్వేషణకు ఎన్నుకుంటే సలహాలు ఇవ్వడంలో వీరు సహాయం చేస్తారు ఇండోనేషియా, ఇండియా దేశాలలో అరు వారాలపాటు ఈ కార్యక్రమాలు చేపట్టారు.

సారా త్రాగినవారికి అస్వస్థత

మేడ్చల్ తాలూకా గ్రామం సంఘటనపై మంత్రి వివరణ

("ఆంధ్రజ్యోతి" ప్రతినిధి)

హైదరాబాద్, జూలై 31— హైదరాబాద్ జిల్లా మేడ్చల్ తాలూకా గ్రామంలో సారా త్రాగి అస్వస్థతకు గురైన 104 మందికి వైద్య బృందం చికిత్స చేసిన విషయం వివరాయకుడు శ్రీ కృష్ణమూర్తి నాయుడు ఇన్న శాసన మండలిలో ప్రకటించారు.

341 వ నిబంధన కింద శ్రీ జూపూడి యజ్ఞనారాయణ చేసిన ప్రస్తావనపై మంత్రి గారు సభలో చేసిన ప్రకటనలో తెలిపి చేస్తూ తమ పరిపాలన నిష్పక్షపాతంగా నిర్వహించబడుతున్నదని పర్యవేక్షణ తీసుకున్నారు.

మేడ్చల్ ఇన్స్పెక్టర్లపై ఆరోపణ అయితే, పరిగణించబడుతుందని మంత్రి పేర్కొన్నారు.

జిల్లా పోలీసు సూపరింటెండెంట్ ఖుర్షీద్ తన కార్యకలాపాలను నిర్వర్తించలేదని శ్రీ వి. రామారావు చేసిన ఆరోపణను మంత్రి ప్రస్తావించగా దానిపై దర్యాప్తు జరుగుతున్నదని, అందులోని వ్యక్తులందరిపై తర్వాత చర్యలు తీసుకోవడం జరుగుతుందని మంత్రి పేర్కొన్నారు.

హైదరాబాద్-విజయవాడ రహదారిపై బైపాస్‌రోడ్

న్యూఢిల్లీ, జూలై 31 — హైదరాబాద్ విజయవాడ రహదారిపై విజయవాడ బైపాస్ కలిపిన కొంత భాగానికి భూమి పేజీలకు పంపించి సందు ఎస్టిమేట్లు ఇవ్వడానికి సంతృప్తిచేశారు. మిగిలిన రోడ్ పూర్తిచేయడానికి భూమి సేకరణ నిమిత్తం తర్వాత తీసుకున్నారు.

కేంద్ర రహదారి శాఖ డిప్యూటీ మంత్రి శ్రీ నవాబ్ ముల్క్ ఈ విషయాన్ని ఎన్నికల సభలో ఇరకడి కె. ఎల్. రావుకు అని తెలియజేశారు.

అయితే ఈ ప్రాజెక్టు ఎప్పుడు పూర్తి చేయగలిగేదీ మంత్రి తెలుపలేక పోయారు.

హైదరాబాద్-విజయవాడ రహదారి సమస్య విషయం ప్రభుత్వ పరిశీలనలో వున్నదా అని డాక్టర్ కె. ఎల్. రావు ప్రశ్నించారు.

చిత్రజ్యోతి

నోము

తండ్రికళ్ళ వ్యూహ కోల్పోయింది. వివాహమైన పదుపణిమ పరిగిన తమపంచు ఉన్ అందరికీ ఆందోళన కలిగించింది. ప్రేమించి పెళ్ళిచేసుకొన్న రామకృష్ణ దుర్మార్గానికి అంతే లేదు. ఆమెను వ్యూహపు తీసుకువెళ్లడానికి చేసిన ప్రయత్నాలన్నీ వ్యర్థమయిపోయాయి. దైవకృపకల్ల ఆమెకు వ్యూహ వచ్చింది. తండ్రికళ్ళ ఆలోచించే అ దైవం ఎవరో కాదు ఒక వాగు పాము.

ఈ వాగుపాము ఆమెను వ్యూహపెట్టిం చడానికి తెచ్చిన ఎడ్లబండిని, అడగకపోయి బుసకొట్టింది. కటి సంస్కారాలు కూడా తండ్రి కళ్ళ భయపడకుండా ఆ పామును చూచి భయపడ్డారు. సందర్భానికి తగ్గట్టుగా నమస్కరించింది.

ఈ వ్యక్తం ఎవరు? వారి "పోము" చిత్రంలో ఉంది. తండ్రికళ్ళ పాత్ర రామకృష్ణ. ఆయనవి, కె. విజయలక్ష్మి, శరత్‌బాబు, శశికళ, వి. వి. రాజు మొదలగువారు నటించినారు. సంగీతం: సత్యం, ఛాయాగ్రహణం: మాధవరావు, దర్శకత్వం: పట్టాభి.

సత్యానికి సంకెళ్లు

చిత్రాలకు పి. రామకృష్ణారావు, ఆర్. ఎకాంబరంగారు లక్ష్మీచిత్ర పతాకంక్రింద నిర్మిస్తున్న విప్లవాత్మక చిత్రం ఇది. కృష్ణ, వాణిశ్రీ, ఎస్వీ ప్రాంతాల ధరి చిన ఈ చిత్రం నిర్మాణం పూర్తికావచ్చినది. విజయా కంబైన్స్‌వారు త్వరలో విడుదల చేస్తున్న ఈ చిత్రానికి దర్శకుడు కె. ఎస్. ప్రకాశరావు.

"గౌరి"లో ఒక సన్నివేశం

భారతి

విద్యాశాఖ కె. వి. రెడ్డి దర్శకత్వంలో పిక్చర్స్ ఎకాంబరంగారు నిర్మిస్తున్న ఈ చిత్రాన్ని విజయా కంబైన్స్‌వారు త్వరలో విడుదల చేయనున్నారు. ఎన్. టి. రామారావు, కృష్ణంరాజు, విజయనిర్మల, జమున, అత మున్నగు తారలు ప్రధాన పాత్రలు ధరించారు. ఈ చిత్రానికి సంగీతం, దర్శకత్వం: పేరూరి.

ఉత్తమురాలు

ఎన్. ఎస్. ఆర్. పిక్చర్స్ వారు తమ సాంఘిక చిత్రానికి "ఉత్తమురాలు" అని నామకరణం చేశారు. వి. బలిరెడి పర్యవేక్షణలో ఈ చిత్రంలో జగ్గయ్య, గుమ్మడి, రాజశ్రీ, జమున, ఎమ్మెస్ రామారావు, జయంతి, విజయలలిత, రూపాదేవి, మంజరరాణి కొత్తగా పరిచయం కావలసివస్తున్న టి. కృష్ణ నటిస్తున్నారు.

నిత్య సుమంగళి

కంఠం నిండు గర్భవతి. అయినవారికు దూరమైంది. ప్రసవవేదన పడుతున్నది. పసిపాపనిస్థితి. పుట్టబోయేబిడ్డ వచ్చి కాంతిని మాన సంగాడుపడిపోయాయి. "కాంతి కాంత" అని పిలిచారు.

"ఏమిటండీ! అలా కంగారు పడిపోతారు? నాకేమైందని."

"రత్తయ్యా! పక్కింటికి వెళ్ళి మీరా పమ్మగారిని అర్జంటుగా రమ్మన్నా."

"నువ్వూ అక్కర్లేదు. ఎవరండీ మీరు వెళ్ళి మన విజయా పిలవండి."

"మళ్ళీ నన్ను గడుసు తొక్కమంటారా కాంతి! పడవగానే పట్టేస్తుందనుకోండి వ్వాలా! పిచ్చి కాంతి."

"నేను వచ్చిదాన్ని కనకనే అలా తప్పకుండా వస్తుంది. ఆ ఇంట్లోంచి గెంతేసి పడిగానే తన మనుగులోంచి గెంటివేయ లేదుగదండీ. మీరు నా ఎంగిలి చెయితే తప్పకుండా వస్తుంది. అది నా ప్రక్కన వుంటే నాకు తృప్తిగా వుంటుందని ఆశ పడుతున్నాను పెళ్ళాడండి."

తరువాత శ్రీ వారి సత్యసుమంగళి చిత్రంలో పద్మిని మిత్ర. నాగభూషణం, జయంతి నటించారు. ఈ చిత్రానికి శ్రీ విజయకృష్ణ మాటలు, రాజేశ్వరరావు సంగీతం సమకూరుస్తున్నారు. అంధ్రలో ఆశోకకుమార్ పంపిణీ. వీడియోలో విశేష పరిణామ ఎక్స్టెంటి ద్వారా అగ్రమలో విడుదల కానున్నచిత్రం.

"మాంగల్య భాగ్యం" లో తండ్రికొడుకులుగా ద్విపాత్రాభినయంలో పద్మనాభం

"దేవదాసు"కు ప్రారంభోత్సవం

కృష్ణ సమర్పించు శ్రీ విజయకృష్ణ మూవీస్‌వారి నిర్మాణంలో కె.వి.రెడ్డి "దేవదాసు" షూటింగ్ జూలై 20 వ తేదీన వాహినీ స్టుడియోలో ప్రారంభం అయింది.

ఎమ్మెల్యే కె.టి.ఆర్ శ్రీ శోభనాద్రీశ్వరరావు కెమెరా స్విచ్ ఆన్ చేయగా, ప్రసిద్ధ నటి శ్రీమతి వాణిశ్రీ క్లాప్ కొట్టారు. సుమారు రెండు షాటు వార్యక ఇంటిసీటో కృష్ణ, విజయనిర్మలలమీద తీశారు. ఈ చిత్రం దర్శకులు, నిర్మాత వాణిశ్రీ శ్రీమతి విజయనిర్మల సాక్షిగా, హీరో కృష్ణ శోభన్ బాబుగారు శ్రీ కాట్రగడ్డ శ్రీనివాసరావుకు పూలమాలలు వేశారు.

కృష్ణ, విజయనిర్మల, వి. సరోజాదేవి, జగ్గయ్య, గుమ్మడి, నాగభూషణం, కాంతారావు, శ్రీధర్, అలి, రాజబాబు, జగ్గయ్య, కృష్ణమూర్తి మహేశ్వరి, నిర్మల, సూపర్ ఆర్టిస్ట్, దేవీ సుమతి, ప్రసాద్ మొదలగు ప్రముఖ తారలు ఈ చిత్రం తొలి పేర్కొనుటకు వారం రోజుల పాటు జరిగింది.

వీ భాషలలో అదాన్ అత్యధిక. పంగి తంగపేష్ నాయుడు, పొలాగని వి. ఎస్. ఆర్. స్వామి, స్క్రీన్ ప్లే, దర్శకత్వం: విజయనిర్మల, నిర్మాతలు: ఎ.వి.రామానంద్ జి. వి. మల్లయ్య.

శ్రీ పరిచయ వాక్ పంజాబ్‌దాస్.

తిరపతి

నవాబ్ ఇ దర్శకనిర్మాత పతాకంక్రింద నిర్మాత శ్రీ నవాబ్ నిర్మిస్తున్న "తిరపతి"లో రాజబాబు, సత్యనారాయణ, అలి రాయలింగయ్య, కొమ్మి వి. గిరిబాబు, ముక్కామోహన్, రంగారావు, చిట్టిబాబు, గొకిన రామారావు, జయమ్మ, శ్రీవిద్య, నిర్మల, రాజశ్రీ మొదలైనవారు ప్రధాన తారాగణం.

కెమెరా: కె.వి. మణి, సంగీతం: వజ్ర నిర్మ

స్క్రీన్ ప్లే మాటలు, దర్శకత్వం: దాసరి

"కొత్తకాపురం" లో భారతి, కృష్ణ

జవాని మస్తాని

నిర్మాత, దర్శకుడు పత్రికా రోజు పనిచేయు పరిగమన తరువాత జవానిమస్తాని ప్రేక్షకుల హృదయాలను కట్టుకుంటూ ముందుకు తెస్తుంది.

"చిత్రంలో ఐస్ ఇండియా కంపెనీ మేనేజర్ ఏ.వి.ఎస్ గారు కూతుళ్ళు, భార్య లేదు. సంగీతంమీద పిచ్చివున్న ఈ మేనేజర్ వి. రి. గ్రా. మ. ఎ. వి. వి. ఎలాగ పాడి అనుకోవాలతో పెళ్ళాడుకుంటాడు. వీరిలో మొదట వి. శ్రీ గారు పెళ్ళాడుకొన్నవిధాలు ముగురిని మూడురకాలుగా ప్రేమిస్తాడు. అలా అయి ఎదురు కొనుకుపోతే చిత్రం మారేవు.

చిత్రంగా చెప్పాలంటే చిత్రంలో మంచి హాస్యనటుడు టి. కనకల్ అని ఇందు కొత్త హీరోయిన్‌లో అత్యాన్నటించిన ఈ చిత్రంలో మంచిపాత్రలో. సెలుపు ఆర్. జగదీష్. మాస్టర్ కుమార్. అశోక్ కుమార్‌లు నటించారు.

విజయలక్ష్మి పిక్చర్స్ పతాకంపై విడుదలచేసిన ఈ చిత్రం కచ్చితంగా చూడగ చిత్రాల కోవకు తగిలింది.

విజయవాడలో నేటి సినిమాలు

విజయా	రాంబంధువు పెళ్ళి
నవరంగ్	ఇంటిగుట్టు రచ్చ
వినోదా	అందమే దొంగలే
జై హింద్	అల్లూరి సీతారామరాజు
శ్రీమహల్	జవానీ-ఎవరాని
లక్ష్మీ	మావఊరు-మావఊరు
అప్సర	కృష్ణపక్షి
అలంకార్	బంగారు కలలు
కనకదుర్గ	గౌరి బాబు కాలా
దుర్గాకామేశ్వరి	అనగనగా ఒక తండ్రి
మారుతి	దర్శకుడు
రాజకుమారి	కాంచనజంగా కథ
పరమేశ్వరి	పిడికెలెని ఆయుధి
శ్రీనివాస	ఉపాసన కథలు
దుర్గామహల్	భక్తప్రహ్లాద
రామా	ఓ సీత కథ
మేనక	గుప్తధనం
వెంకటేశ్వర	జయభేరి తీర్పు
లీలామహల్	White Comanchi Where Eagles Dare
తిరుపతి	

"లక్ష్మీపుత్రుడు" చిత్రంలో నూతన నటుడు టి. రాజారావు

ది సింగరేణి కాలరీస్ కంపెనీ లిమిటెడ్

(జస్ కార్పొరేటెడ్, 23-12-1920)

బోర్డు ఆఫ్ డైరెక్టర్స్ :

1. శ్రీ కె. బి. విద్యాసాగర్, IAS., చైర్మన్ & మేనేజింగ్ డైరెక్టర్.
2. శ్రీ టి. సి. గంగోపాధ్యాయ IAS.
3. శ్రీ టి. యస్. రామన్, IAS. డిపార్టుమెంటల్ మేనేజింగ్ డైరెక్టర్.
4. శ్రీ టి. యస్. పిడు.
5. శ్రీ టి. హనుమంతరెడ్డి.
6. శ్రీ విసిక్‌నాయర్, IAS.
7. శ్రీ యస్. కె. దాస్.

రిజిష్టర్డ్ ఆఫీసు :

కొత్తగూడెం కాలనీ పోస్టు, ఖమ్మం జిల్లా. ఆంధ్రప్రదేశ్

బిజినెస్ యాక్టివిటీస్, కోల్ మైనింగ్.

కోల్ ఫీల్డ్స్ :

శ్రీరాంపూర్, యెల్లందు, బెల్లంపల్లి, మందమర్రి, రామకృష్ణాపూర్, మరియు రామగుండం (ఎస్ కె)

ప్రజల నుండి ఫిక్సెడ్ డిపాజిట్లను తీసుకొనుట

1956 కంపెనీల చట్టం ప్రకారము ది సింగరేణి కాలరీస్ కంపెనీ లిమిటెడ్ ప్రజల్ని నుండి ఫిక్సెడ్ డిపాజిట్లను తీసుకొనును.

ముఖ్యమైన షరతులు మరియు నిబంధనలు :

1. డిపాజిట్టుయొక్క కాలము : ఒక సంవత్సరము, రెండు సంవత్సరములు మరియు మూడు సంవత్సరములు
2. కనీస మొత్తము : రు 5 000/- మరియు రు 1,000/. యొక్క రెట్ల రూపంలో ఉపన్న మొత్తమునకుపైన.
3. వడ్డీ : 9 % సంవత్సరమునకు ఒక సంవత్సరము డిపాజిట్లుకు, 10 % సంవత్సరమునకు రెండు సంవత్సరముల డిపాజిట్లునకు, 11 % సంవత్సరమునకు మూడు సంవత్సరముల డిపాజిట్లునకు
4. ప్రతి మూడు నెలలకు వడ్డీ చెల్లించబడును.

క్రిందటి మూడు సంవత్సరములకు వివరాలు ఎలిమినేషన్లు.

లాభం / నష్టము	1970-71	1971-72	1972-73
	రు. లక్షలలో		
(a) టాక్సు తగ్గింపుకు ముందు	97.83 (నష్టం)	57.01 (లాభం)	54.27 (లాభం)
(b) టాక్సు తగ్గింపుకు తరవాత	97.83 (నష్టం)	57.01 (లాభం)	54.27 (లాభం)
(c) లాభమునుండి యిచ్చిన ప్రతిపాదనలు	—	—	—

31-3-74 నకు నిలవలు

కాపిటల్ మరియు లయబిలిటీస్.

	రు. లక్షలలో
1 షేర్ కాపిటల్ మరియు పైడ్-అప్ కాపిటల్	678.49
2. రిజర్వ్స్ :	
a) కాపిటల్ రిడెప్షన్	10.02
b) జనరల్ రిజర్వ్స్	110.81
(c) డెవలప్‌మెంట్ రిబేట్ రిజర్వ్	84.43
(d) ఇతరములు	11.66
3. లోనులు :	
a) సెక్యూర్డ్ లోనులు	127.34
(d) అన్ సెక్యూర్డ్ లోనులు	969.14
4 జనరల్ రిజర్వ్‌కు విరుద్ధముగా ఉన్న నష్టములు	660.79
5. ఉద్యోగులనుండి తీసుకొన్న ఫిక్సెడ్ డిపాజిట్ల మొత్తం	780/-

నిబంధనలు మరియు షరతులలోనున్న వివరాలకు పెద్దటి పేపర్ కంపెనీ లిమిటెడ్ కొత్తగూడెం కాలనీ (పోస్టు) ఖమ్మం జిల్లా (ఎ.పి.) నుండి పొందవచ్చును.

కొత్తగూడెం కాలనీ పోస్టు
తే. 24-7-1974

బి. యస్. రామన్,
ఎడిషనల్ మేనేజింగ్ డైరెక్టర్.

వర్గీకృత ప్రకటనలు

ప్రకటన

అంధ్రప్రదేశ్, నెల్లూరు జిల్లా కావలి తాలూకా ఎడవలపాలెం గ్రామస్థులు [illegible] పెద్దయ్య, లక్ష్మమ్మగారు నిర్మించుకున్న [illegible] ఇంటి మీద వారి పేరును [illegible] మీద పేరుగా మార్చుకొనదలచాము గాన తెలియజేయబడుచున్నది. ఇట్లు.

[illegible] మన్యయ్య

పెంచారు హోటేలుకు సవరణ

పొన్నూరు మునిసిపాలిటీ

తే. 29.7.74 న తేదీ ఆంధ్రజ్యోతి దినపత్రికలో 6 వ పేజీలో ప్రకటించిన పొన్నూరు మునిసిపాలిటీ వారి ఇందు హోటేలు వారికి పెట్టి

సంగ్రహ వార్తలు

బొంబాయిలో 36 వేల మందికి ఆదాయంపన్ను తాఖీదులు

బొంబాయి, జూలై 31—కడచిన రెండు నెలలుగా వగలంలో ఆదాయం పన్ను శాఖ అధికారులు 36000 పెద్ద నోటీసులు జారీ చేశారు. బొంబాయిలో 1973-74 లో 436 కోట్లు ఆదాయంపన్ను కింద అధికారులు వసూలు చేశారు. అంతకుముందు సంవత్సరం వసూలు 395 కోట్లు మాత్రమే.

ప్రేమ ఫలించక ఆత్మహత్య

న్యూఢిల్లీ, జూలై 31—కేంద్ర ఆరోగ్యశాఖలో ఉపకార్యదర్శిగా పనిచేస్తున్న అధికారి 22 ఏళ్ళ కుమారుడు తన్న ప్రేమతో కాల్చుకుని ఆత్మహత్య చేసుకున్నాడు. తాను ఒక ప్రేమ వ్యవహారంలో విఫలుడ నైనందున తనిపోతున్నట్లు ఆయనకుడు ఒక లేఖ వ్రాసిపెట్టాడు.

70 ఏళ్ళకుకూడా తెగని కేసు

న్యూఢిల్లీ, జూలై 31—జోధ్‌పూర్ విజాన్ ఒకరు 1901లో తన వివాహం నిమిత్తం నాగపూర్ నిర్మాణం తిరిగి వచ్చే పరిక్షి అయిన రెండు ఇళ్ళు కొందరు ఆక్రమించుకున్నారు. ఈ గృహాలపై హక్కును గురించిన వివాదం అలాగే కొనసాగుతూ వచ్చింది. చివరకు రాజస్థాన్ హైకోర్టు ఆ వ్యక్తికి జారవలసిన ఆ గృహాలను అప్పగించింది. అయితే, ఆ గృహాలపై యాజమాన్యాన్ని మార్చాలని రాష్ట్ర ప్రభుత్వం పెట్టుకున్న అపీలును సుప్రీంకోర్టు నిన్న విరాకరించింది.

బిట్ట సంపాదకునిపై పరువునష్టం దావా

అలహాబాద్, జూలై 31 తనపై పెట్టిన పరువునష్టం దావాను ఉపసంహరించుకోవాలని కోరుతూ బొంబాయి వారపత్రిక "బిట్" సంపాదకుడు శ్రీ ఆర్. కె. కరంజియా, ఆర్థిక విశేషరి శ్రీ వినయ్‌పూర్‌లు పెట్టిన దరఖాస్తును అలహాబాద్ హైకోర్టు స్వీకరించింది. ఆ పరువు నష్టం ఒకరు అడవిపు మేజిస్ట్రేట కోర్టులో ఈ దావా వేశారు.

అమూల్యమైన 17 జైన దేవతా విగ్రహాల చోరి

వరంగల్, జూలై 31— ఇక్కడికి 61 కిలోమీటర్ దూరంలోగల కన్నాపూర్ గ్రామంలో జైన దేవాలయాలకు చెందిన 17 అమూల్యమైన దేవతా విగ్రహాలను ఆదివారం రాత్రి అపహరించినట్టు ఆలస్యంగా అందిన వర్తమానం తెలియజేస్తున్నది. పోలీసులు తీవ్రంగా గాలిస్తున్నారు.

నాగ విద్రోహులచే సబ్‌ఇన్‌స్పెక్టర్ హత్య

కోహిమా, జూలై 31— నాగాలాండ్ సాయుధ పోలీసు దళానికి చెందిన మొదటి బెటాలియన్ సబ్‌ఇన్‌స్పెక్టరు ఒకరు నగ విద్రోహులను సమావేశపరచడానికి వెళ్ళిన చుముకి దిమాపూర్ పోలీసుస్టేషన్ ప్రాంతంలో తుపాకులతో కాల్చి చంపినట్టు వార్తలు అందింది.

హరిజన శ్రీ సజీవదహనం

న్యూఢిల్లీ, జూలై 31—మధ్యప్రదేశ్‌లో వర్గ హిందువులు ఒక హరిజన గ్రామం అంతటికీ నిప్పంటించి, హరిజన శ్రీని సజీవదహనం చేసినట్టు పంజాబ్ కాంగ్రెసు అధ్యక్షుడు శ్రీ కె. పి. తన్నా నిన్న లోకసభలో ఆరోపించారు.

బెంగాల్ మంత్రులకు వాంఛూ కమిషన్ ఆదేశం

కలకత్తా, జూలై 31— అవినీతి ఆరోపణలు జరిగిన అయిదుగురు నిన్నటి బెంగాల్ మంత్రులలోను, నలుగురిని ఆగస్టు 23 లోగా విచారణకు హాజరుకావాలని వాంఛూ సంఘం నిన్న ఆదేశించింది.

పట్టుబడిన "నిధి" స్వంతదారు అభ్యంతరం

బొంబాయి, జూలై 31— కడచిన శనివారంనాడు ఇక్కడి ఒక వంపన్ను గృహంలో దొరికిన 25 కిలోల నగదు, ఆభరణాల వివరాలు పత్రికలకు తెలియచేయడానికి గృహం యజమాని శ్రీమతి లీలాదేవి ఎదేల్ లాయరు శ్రీ జి. ఎన్. షా అభ్యంతరం తెలిపారు. ఆదాయం పన్ను చట్టంలోని కొన్ని నిబంధనలకింద అయన ఈ అభ్యర్థన చేశారు.

సేట్ బ్యాంకిచే రికరింగ్ డిపాజిట్ పథకం

బొంబాయి, జూలై 31—దేశవ్యాప్తంగా తన మూడు వేల విభాగాలలో సేట్ బ్యాంకి వారంవారీ నిస్తున్న రికరింగ్ డిపాజిట్ స్కీము కింద కనీసం ఎక్కువగా పాతికలు విద్యార్థులు, పారిశ్రామిక కార్మికులను కేవలాలి బ్యాంకి లక్షిస్తున్నది.

పోలీసు బందోబస్తు

కోయంబతూరు, జూలై 31— చౌకధరలకు నియంత్రణ చేయాలని ఎడతెగని అందోళనలు జరగకుండా నివారించే నిమిత్తం, కోయంబతూరులో, ముఖ్యంగా నియంత్రణ అమ్మే ప్రాంతాలలో, పోలీసుగస్తీ ఏర్పాటు చేశారు.

తమిళనాడు ప్రభుత్వం వివరణ

మద్రాసు, జూలై 31. మూడు వందలకు, అ తమిళనాడు ఆదాయం వచ్చే కుటుంబాలకు మాత్రమే వారికి మూడు కిలోల నియంత్రణ చౌక డిపోల ద్వారా ఇవ్వడం జరుగుతుందని తమిళనాడు ప్రభుత్వం ఒక ప్రకటనలో తెలియజేసింది.

శ్రీ కరుణానిధి ప్రకటన

మద్రాసు, జూలై 31— నియంత్రణ ధరలను ఒక దేశమంతటా అంగీకరించడానికి వీలైన అధికారాలు రాష్ట్ర ప్రభుత్వానికి లేవని తమిళ నాడు ముఖ్యమంత్రి శ్రీ కరుణానిధి నిన్న ఇక్కడ అన్నారు.

నగరంలో గస్తీపోలీసు బందోబస్తు ఏర్పాటుచేసినప్పటికీ, పెక్కు ప్రాంతాలలో నియంత్రణ దుకాణాలు మూసివేసి వున్నాయి.

ముఖ్యమంత్రులచే పతాకావిష్కరణ

మద్రాసు, జూలై 1—రాష్ట్ర రాజధానులలో స్వాతంత్ర్యదినోత్సవంనాడు గవర్నరులకు బదులుగా, ముఖ్యమంత్రులు పతాకావిష్కరణ జరపాలని కేంద్రం నిర్ణయించినట్టు తమిళనాడు ముఖ్యమంత్రి శ్రీ కరుణానిధి నిన్న ఇక్కడ చెప్పారు. స్వాతంత్ర్యదినం నుంచి ఈ నిర్ణయం అమలులో కివస్తుంది.

ఇలు కూలి తల్లి, ముగ్గురు పిల్లల దుర్మరణం

బెంగాలు, జూలై 31— భారీవర్షాల కారణంగా ఇల్లు కూలి తల్లి, ముగ్గురు పిల్లలు మరణించారు.

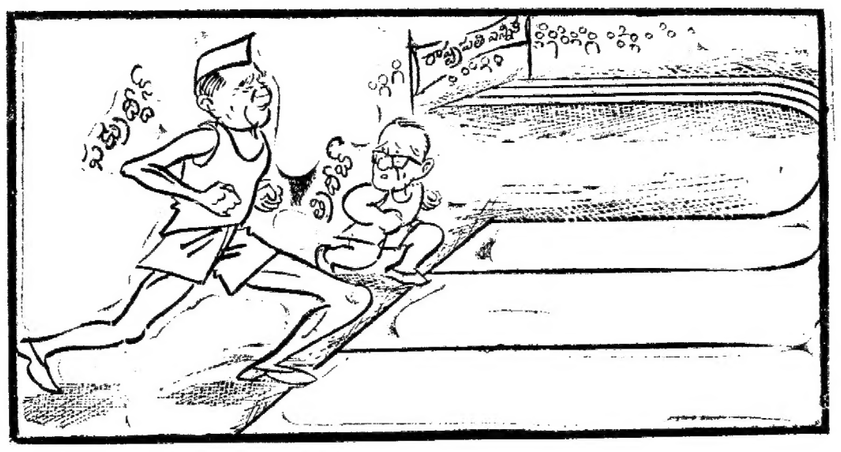

కడచిన రెండు నెలలలో ఆరు రోడ్డు ప్రమాదాలు

విశాఖపట్నంలో పరిస్థితి

విశాఖపట్నం, జూలై 31— విశాఖపట్నంలో నిన్న సిటీబస్ చక్రాలకిందపడి మూడేళ్ళ బాబు మరణించాడు. డ్రైవరు అరెస్టు చేశారు.

కడచిన రెండు మాసాలలో ఈ విధంగా ప్రమాదాలు జరగడం ఇది ఆరవసారి. ప్రమాదాలలో నలుగురు మరణించారు, పలువురు గాయపడ్డారు.

చక్కెర లోడింగ్‌లో కొత్త రికార్డు

విశాఖరేవులో కడచిన శుక్రవారంనాడు చక్కెర లోడింగ్‌లో కొత్త రికార్డు నెలకొల్పారు. ఆగస్టు నాటికు ఎగుమతి నిమిత్తం 2321 టన్నుల చక్కెరను నౌకకు ఎక్కించారు.

ఇంతకు ముందు ఈ రికార్డు 1621 టన్నులు మాత్రమే.

డిసెంబరులో హైద్రాబాద్ కార్పొరేషన్ ఎన్నికలు

"ఆంధ్రజ్యోతి" వతివిధి

హైదరాబాద్, జూలై 31—హైదరాబాద్ మున్సిపల్ కార్పొరేషన్ ఎన్నికల విధానంలో మార్పు రాగలదని, పార్టీపరిక ఎన్నికల పద్ధతిలో జరుగగలదని ముఖ్యమంత్రి శ్రీ వెంగళరావు వేదు శాసనసభలో ప్రకటించారు.

హైదరాబాద్ మున్సిపల్ కార్పొరేషన్ చట్టం 1974 సవరణ బిల్లుపై చర్చకు విద్యామంత్రి శ్రీ ఎం. వి. కృష్ణారావు సమాధానమిస్తున్న సందర్భంలో ముఖ్యమంత్రి శాసనం చేసుకొని అలా ప్రకటించారు.

చర్చలో శ్రీ రంగాదాస్ చేసిన సూచనపై ముఖ్యమంత్రి అలా ప్రకటించారు.

కొనసాగుతున్న మంత్రి శ్రీ మందిలి తన ప్రసంగంలో, కార్యక్రమం ప్రకారం హైదరాబాద్ కార్పొరేషన్ ఎన్నికలు జరుగకపోవే మోనన్న పద్యులు భయాందోళనలనివృత్తి చేశారు.

ఇంతకుముందు చేసిన ప్రకటన ప్రకారం ఎన్నికలు ఏ నిర్ణయాలు జరగకపోతే డిసెంబరులోనే నిర్వహించవలసివస్తుందని అన్నారు.

రాజ్యసభ పదవి లేదు కూడా ఎక్స్‌అఫీషియో కార్పొరేటర్లుగా గుర్తింపు పొందిన బిల్లులో సవరణ తేవాలన్న పద్యాల మాటనేమ మంత్రి తోసిపుచ్చారు.

ఇది సాధ్యంకాదని, అయితే, ప్రభుత్వం పరిశీలించగలదని అన్నారు.

వెనుకబడిన తరగతులకు, హరిజనులకు కల్పించినట్టుగానే పిల్లి రిజర్వేషన్ జరుగవలెనంటూ పద్యులు చేసిన సూచనను కూడా మంత్రి శ్రీ మందిలి తోసిపుచ్చారు.

పటిమైన రిమాండ్ ఉత్తర్వు లేని కారణంగా తమను మేజిస్ట్రేట విడుదల చేయాలని కోర్టువారు పిటిషనర్లు కోరారు.

అన్నా డి.ఎం.కె. నాయకుడు శ్రీ ఎం. జి. రామచంద్రన్ జూలై 30 వ తేదీన మాట్లాడుతూ, తమిళనాడులో ఆహార పరిస్థితి క్లిష్టమైనదిగా మారిందని ఆరోపించారు. రాష్ట్ర ప్రభుత్వ అలక్ష్యవైఖరి కారణమనిపించిందని పట్టు మద్రాసు వార్త.

బీహారు కాంగ్రెసులో విభేదాలు

పాట్నా, జూలై 31— బీహార్ మంత్రి తరగం తొలగింపుకు ముఖ్యమంత్రి శ్రీ ఎల్. ఎన్. మిశ్రా, ఆయన సోదరుడు డాక్టర్ జగన్నాథ మిశ్రాల వాయకత్వంలోని వరం కుట్ర చేస్తున్నదని ఆరోపిస్తూ 17 మంది కాంగ్రెసు లెజిస్లేటర్లు చేసిన ప్రకటన సందర్భాన్ని లేపింది. దురదృష్టకరమైనదని 35 మంది కాంగ్రెసు లెజిస్లేటర్లు వెల్లడించారు. వీరిలో ఎనిమిదిమంది మాజీ మంత్రులు కూడా వున్నారు.

మంత్రివర్గాన్ని తొలగించేందుకు దమ్ము పంపులు రంగంలోకి వచ్చాయన్న ఆరోపణను కేవలం వ్రతగా వారు తమ ప్రకటనలో అభివర్ణించారు.

శ్రీ మిశ్రా వర్గానికి చెందిన వీరు ప్రధాన కాంగ్రెసు అధ్యక్షునికి ఒక తంతి పంపుతూ, అవిశ్వాసవర్గం అనుమతి లేదే పార్టీ నాయకత్వాన్ని కదిలించేందుకు తాము ఎట్టి ప్రయత్నం చేయబోమని వారు హామీ ఇచ్చారు.

ఇప్పటి క్లిష్ట తిరో కోత్యం చేసుకుని, రాష్ట్రంలో వారిని రక్షించవలసిందిగా ప్రధానిని వారు అభ్యర్థించారు.

జయప్రకాశ్ ఆధ్వర్యాన నేడే పన్నుల నిరాకరణోద్యమం

పశ్చిమబంగ నాయకుడు శ్రీ జయప్రకాశ్ నారాయణ్ అధ్యక్షతన ఆందోళనకారులు రేపు పన్నుల నిరాకరణోద్యమం ప్రారంభిస్తారు. ప్రభుత్వ యంత్రాంగాన్ని స్తంభింపజేసేందుకు, ప్రభుత్వ కార్యాలయాలపై ఘెరావ్ జరుపుతారు.

బస్సు మెలుగా పాగుకున్న ప్రభుత్వ

పోస్టల్ సేవింగ్స్ అకౌంట్ బహుమతుల పథకం

ఫిరోజాబాద్‌వాసిచే రెండున్నర లక్షల గెలుపు

న్యూఢిల్లీ, జూలై 31— పోస్టాఫీసు సేవింగ్స్ బ్యాంక్ బహుమతుల ప్రోత్సాహక పథకంకింద మొదటి బహుమతి రెండున్నర లక్షల రూపాయలను ఉత్తరప్రదేశ్‌లోని ఫిరోజాబాద్ నివాసి ఒకరు గెల్చుకున్నారు.

ప్రభుత్వం గత సంవత్సరం ఈ పథకాన్ని ప్రవేశపెట్టింది. ఇందులో 31.00 లక్షల విలువగల 11116 బహుమతులు వుంటాయి. నిన్న ఇక్కడ ఈ పథకం క్రింద మొదటి బహుమతి తీశారు.

మొదటి బహుమతి విజేత కనకరాజు మొదలాలు. అయిన అతని పేరు ఎదుట 599436

బహుమతులు పొందిన పోస్టు సేవింగ్స్ ఖాతాదారులకు అయిన అతని పేరు ఎదుట పోస్టాఫీసులవద్ద వుంటాయి. దేశంలోని పెద్ద పత్రికలన్నింటిలోను ప్రకటిస్తారు.

రెండవ బహుమతి రక్షకాని మొత్తం పొందుపరిచిన 41 లక్షలమంది ఖాతాదారులు ఈ బహుమతుల కొరకు పోస్టాఫీసులకు అర్హులు ప్రకటించారు.

ఈ యాభయిల రూపాయల చొప్పున నిర్ణీతమైన బహుమతులు. 40 వేల రూపాయల చొప్పున ఎదిమిది బహుమతులు. ఎదిమిది రూపాయల చొప్పున 100 ఉన్నాయి. ఇవేకాక 500 రూపాయల చొప్పున 1000 బహుమతులు వున్నాయి. ఇవేకాక 50 రూపాయల చొప్పున 10 వేల ఆకర్షక బహుమతులు వున్నాయి.

విద్యుద్ఘాతానికి గురై రిక్షా డ్రైవరు మృతి

"ఆంధ్రజ్యోతి" వతివిధి

హైదరాబాద్, జూలై 31—మహమ్మద్ ఉస్మాన్ అనే రిక్షా డ్రైవరు మెట్టు వాగ ఒకరోజు విద్యుత్‌లో ఎలక్ట్రిక్ స్తంభం పట్టుకొని విద్యుదాఘాతంతో చనిపోయాడు. ఈ నెలలో ఇది మూడవ కేసు. ఇంతకు ముందు 12 సంవత్సరాల బాలుడు, 30 ఏళ్ళ స్త్రీ విద్యుద్ఘాతానికి గురయ్యారు.

విప్లవ రచయితల అరెస్టుకు ముఖ్యమంత్రి సమర్థన

హైదరాబాద్, జూలై 31— విప్లవ రచయితల అరెస్టు గురించి నిన్న శాసన సభలో శ్రీ సి. వి. రావు లేవనెత్తగా, వారు చేసిన దుర్మార్గపు పనులు అన్నిటికీ వారిని అరెస్టు చేయడం సమంజసమే నని ముఖ్యమంత్రి శ్రీ అలగం వెంగళరావు సమర్థించారు.

అరెస్టయిన విప్లవ రచయితలపై కుట్ర కేసులు పెట్టామని, అయితే అయిన తెలియచేశారు.

బస్సు ప్రమాదం

పాట్నా, జూలై 31— కడచిన 15 వ తేదీన విద్యార్థులను ఎక్కించుకుని పారిపోతున్నట్టుగా మొత్తం 1376 మంది విద్యార్థులను అరెస్టు చేసినట్టు విద్యా మంత్రి శ్రీ రామరాజ్ ప్రసాద్ సింగ్ నిన్న ఇక్కడ చెప్పారు.

ధరవరలు

విజయవాడ, జూలై 31—

మిరపకాయలు క్వింటాలు	170.00
పెసలు	130.00
పేరుశెనగ నూనె (మద్రాసులో)	882.50
కొబ్బరి కాయలు	
నాటుకాయలు వెయ్యి	300.00
వండుకాయలు	250.00
కొత్తకాయలు	125.00
పండి	
కిలో	1 [illegible]
ఏడి గ్రాములు	[illegible]
బొంబాయిలో	1 [illegible]
కలకత్తాలో	1 [illegible]
బంగారం	
మీరాసు తులం	[illegible]
పాపిట్	[illegible]
బొంబాయిలో [illegible]	[illegible]

డివిజన్ బెంచికి పట్నాయక్ రిట్

ప్రభుత్వం ఉత్తర్వును సవాలు చేస్తూ

"ఆంధ్రజ్యోతి" వతివిధి

హైదరాబాద్, జూలై 31— తమను విగాఖపట్నం వెంకట్ జైలునుంచి తరలించడాన్ని, విగాఖపట్నం సెకండ్ అడిషనల్ సెషన్స్ జడ్జి ఎదుట మా తరఫు హాజరుపరచాలని అడిగిన ప్రభుత్వం జారీ చేసిన ఉత్తర్వులపై నక్సలైట్ నాయకులు శ్రీ నాగభూషణం పట్నాయక్, శ్రీ దుప్పల మోహన్‌పట్నాయక్‌లు సవాలు చేస్తూ హైకోర్టు డివిజన్ బెంచికి రిట్ దాఖలు చేశారు.

డివిజన్ బెంచ్‌లో జస్టిస్ చిన్నపరెడ్డి, జస్టిస్ ఎ. వి. కృష్ణారావు వున్నారు. వారు రిట్‌ను విచారణకు స్వీకరించారు.

ప్రభుత్వం 1974 మే 14 వ తేదీన పి. ఆర్. పి. పి. సి 268 ఎ సెక్షన్ క్రింద ఉత్తర్వు జారీచేసింది.

వారిని జైలునుంచి తొలగించడంవల్ల విగాఖపట్నం సెకండ్ అడిషనల్ సెషన్స్ జడ్జి కోర్టులో దాదాపుగా పెండుకొని వున్న ఇలాంటి కేసులను త్వరగా పరిష్కరించడం సాధ్యంకాదని, అంతేకాక వారిని జైలునుంచి తప్పించడంవల్ల శాంతిభద్రతలకు ముప్పువాటిల్లుతుందని ప్రభుత్వం ఆ ఉత్తర్వులో పేర్కొన్నది.

వారిపై విగాఖపట్నం, కాకినాడ, పార్వతీపురంలలో దాదాపుగా కేసులు వున్నాయి.

సెక్షన్ 268 పాతకేసులకు వర్తించడమే, కొత్త పి. ఆర్. పి. పి 344 వ సెక్షన్‌కు విరుద్ధమని పిటిషనర్లు వాదించారు. కొత్త పి. ఆర్. పి. పి. 344 వ సెక్షన్ క్రింద ప్రతి 14 వ రోజున మెజిస్ట్రేటు రిమాండ్ ఉత్తర్వు జారీచేయవలసివుందని కూడా వివరించారు.

శ్రీ ఎస్. రాధాకృష్ణన్

మద్రాసు, జూలై 31— మాజీ రాష్ట్రపతి శ్రీ సర్వేపల్లి రాధాకృష్ణన్‌ను నిన్న ఒక ప్రైవేటు నర్సింగ్ హోమ్ నుంచి విడుదల చేశారు.

అస్వస్థులైన శ్రీ రాధాకృష్ణన్‌ను జూలై 22 వ తేదీన నర్సింగ్ హోమ్‌లో చేరి చికిత్స పొందుతున్నారు.

ఆయన ఆరోగ్యం బాగావున్నట్టు డాక్టర్లు చెప్పారు.

నాలుగు కోట్లతో స్పాంజ్ ఐరన్ కర్మాగారం

—కొత్తగూడెంలో స్థాపనకు సంకల్పం

హైదరాబాద్, జూలై 31— కొత్తగూడెంలో నాలుగు కోట్ల పెట్టుబడితో స్పాంజి ఐరన్ ప్లాంట్ నెలకొల్పడానికి సంకల్పించినట్టు పి. డబ్ల్యు. డి. శాఖ మంత్రి శ్రీ వనమోజు వెంకటరావు వేదు శాసనసభలో ప్రశ్నోత్తరాల సమయంలో చెప్పారు.

పరిశ్రమల మంత్రి తరఫున సమాధానం చెబుతూ శ్రీ వెంకటరావు ఈ రకమైన కర్మాగారాలలో ఇవి మొట్టమొదటివి. 30 వేల టన్నుల ఉత్పాదకత కలిగివుంటుందని చెప్పారు.

ఈ కర్మాగారం ఏర్పాటువల్ల ప్రత్యక్షంగా 300 మందికి, పరోక్షంగా రెండు వేల మందికి ఉపాధి కార్యక్రమాలు లభిస్తాయని మంత్రి పేర్కొన్నారు.

ఆనుబంధ ప్రశ్నలకు సమాధానాలు చెబుతూ బహుళార్థసాధక అభివృద్ధి సంస్థ ఈ ప్రాజెక్టుకు 1.3 కోట్ల రూపాయల సహాయం అందగలదని మంత్రి పేర్కొన్నారు.

నివేదికలు రాగానే ఈ ప్రాజెక్టు పని ప్రారంభం కాగలదని శ్రీ వెంకటరావు పేర్కొన్నారు.

ఆగస్టు 1వ తేదీన శ్రీ జవహర్‌లాల్ నెహ్రూ పత్నీమణి శ్రీమతి కమలా నెహ్రూ 75 వ జయంత్యుత్సవం సందర్భంగా విడుదలైన 25 పైసల తపాలా బిళ్ళ

రాష్ట్రంలో గ్రామీణ విద్యుదీకరణ

ఈయేడు కొత్త ప్రాంతాలలో చేపట్టడం సాధ్యం కాదట

"ఆంధ్రజ్యోతి" వతివిధి

హైదరాబాద్, జూలై 31—తెలంగాణా రాయలసీమ అభివృద్ధి బోర్డు కింద గ్రామీణ విద్యుదీకరణ పథకాలకింద కాకుండా మిగిలిన రాష్ట్రంలో కొత్త ప్రాంతాలలో ఈ సంవత్సరం గ్రామీణ విద్యుదీకరణ సాధ్యంకాకపోవచ్చునని రాష్ట్ర విద్యుత్శక్తి బోర్డుద్వారా తెలుస్తున్నది.

విద్యుత్శక్తి బోర్డుకు 1974-75 సంవత్సరం వార్షిక సెట్‌మెంట్, 1973-74 వస్తు మెంటరీ స్టేట్‌మెంట్‌లో ఈ వివరాలు పేర్కొనబడింది. వాటి కాపీలను విద్యుత్శక్తి శాఖ మంత్రి శ్రీ రాజారాం నిన్న శాసనసభకు అందజేశారు.

ఇప్పటికే విద్యుద్దీకరణ చేసిన ప్రాంతాలలో పర్యాప్త సంఖ్యలో పెంచడం ద్వారా ఆ ప్రాంతాలను పటిష్టంచేయడానికి ఎక్కువ ప్రాధాన్యత యివుతాడు.

ప్రస్తుత ఆర్థిక సంవత్సరంలో రాష్ట్రంలోని అన్ని ప్రాజెక్టులకు కలిసి విద్యుదుత్పాదనకు బడ్జెటు అంతరాలు 22.75 లక్షల రూపాయల మేరకు వున్నాయి.

హిందూస్థాన్ వి మా నా ల ప్యాక్టరీ యూనిటీయన్ దేశాలకు 1974-75 వ సంవత్సరాల విడిభాగాలను ఎగుమతి చేయడానికి యాభై లక్షలకు లక్ష్యంగా నిర్ణయించినట్టు తెలంగాణ వార్త

దేశంలో వరదల ఉధృతి: ఒకేరోజున 75 మంది మృతి

న్యూఢిల్లీ, జూలై 31—దేశంలో నిన్నటి నివేదిక ప్రకారం వరదలవల్ల 75 మంది మరణించారు. కేరళ, అస్సాం, బీహార్, పశ్చిమబెంగాల్, ఉత్తరప్రదేశ్‌లో వరదలు వరవల్ల తీవ్రంగా వున్నాయి.

కేరళలో 37 మంది, అస్సాంలో 29 మంది, బీహార్ పశ్చిమ బెంగాల్‌లో ఇద్దరు చనిపోయారు.

అస్సాంలోని వరదారి జిల్లాలో ఇద్దరు చనిపోయినట్టు వార్తలు అందినాయి గాని ఇంకా ధ్రువపడలేదు.

కేరళ, అస్సాం, బీహార్‌లలో మొత్తం 56 లక్షలమంది వరదలవల్ల దెబ్బతిన్నారు.

కేరళలో లక్ష 50 వేలు, అస్సాంలో 20 లక్షలు, బీహార్‌లో 35 లక్షలమంది వరదలకు గురైనారు.

పశ్చిమ బెంగాల్‌లో వరదలకు గురైన రెండు జిల్లాలలో జాల్పాయ్‌గురి ఒకటి. అక్కడ 60 వేలమంది దెబ్బతిన్నారు.

హైదరాబాద్ కార్పొరేషన్ ప్రత్యేకాధికారిగా నియామకం

"ఆంధ్రజ్యోతి" వతివిధి

హైదరాబాద్, జూలై 31—హైదరాబాద్ నగరం కార్పొరేషన్ ప్రత్యేకాధికారిగా సీనియర్ ఐ. ఎ. ఎస్. అధికారి శ్రీ ఎస్. నరేంద్రలూథర్ రేపు అనగా ఒకటవ తేదీన పదవిని స్వీకరిస్తారు.

ప్రస్తుత ప్రత్యేకాధికారి శ్రీ కె. సుబ్రహ్మణ్యం ఆహార, వ్యవసాయ శాఖ కార్యదర్శిగా ప్రమోషన్‌పై వెళ్ళనున్నారు. ప్రస్తుత కార్యదర్శి శ్రీ ఇక్బాల్‌తండాని ఆ పదవిలో వున్నారు.

హైదరాబాద్‌కు ఆరవ పోలీసు డివిజన్

"ఆంధ్రజ్యోతి" వతివిధి

హైదరాబాద్, జూలై 31—హైదరాబాద్ నగరానికి ఆరవ పోలీసు డివిజన్ ప్రారంభించడానికి ప్రభుత్వం ఆదేశించింది.

ఈ కొత్త డివిజన్ కింద ఉస్మానియా విశ్వవిద్యాలయం క్యాంపస్, పోలీసు హెడ్, కవాడీగూడా, కాచిగూడా, నూతన్ కల్లు, హైదరాబాద్, చాదర్‌ఘాట్ పోలీసు స్టేషన్ పరిధిలో వుంటాయి.

ఇందులోని ప్రస్తుతి కమిషనర్ శ్రీ కె. విజయరామారావు ఇన్‌చార్జిగా వుంటారు.

భర్తలకు చొక్కాక్కప్పుడు, తమ భార్యలు ఏం చేస్తున్నారో తెలియదు. ఇంటి ఖర్చులో ఇక్కడ కొంత, అక్కడ కొంత, ఏదోవిధంగా తగ్గించడం, ఆ విధంగా పొదుపయిన మొత్తాన్ని నెలనెలా మార్గదర్శి చిట్‌లలో జేసుకోవడం. ఇదీ, వారు చేసుకొనేది. అయితే, మార్గదర్శి చెల్లించే డివిడెండ్ల బట్టి, ఖర్చులో పొదుపు మొదటినెల తర్వాత, అంత ఎక్కువ భారం అనిపించదు. చిట్‌కి చెల్లించవలసి ఉన్న అసలు వాయిదా మొత్తంకన్నా నెలనెలా మీరు ఎంతో కొంత తక్కువే చెల్లిస్తూ ఉంటారు. పొదుపు చేసుకోడానికి ఇదే అన్నింటికన్నా, ఎక్కువ లాభసాటి సౌకర్యం అని మీరు అనుకోవడం లేదామరి? ముఖ్యంగా నెలనెలా పొందే డివిడెండ్లు మినహాయించుకొని నెలసరి వాయిదాలు చెల్లిస్తూ, అవసరమైనప్పుడు, ఒకేసారి పెద్దమొత్తం పొందేసౌకర్యం మార్గదర్శి మీకు కలిగిస్తున్నప్పుడు?

తక్కువ సమయం మీ చింత? మార్గదర్శి ఉన్నది మీ చింత!

మార్గదర్శి

చిట్ ఫండ్ ప్రైవేట్ లిమిటెడ్

హైదరాబాదు • సికింద్రాబాదు
విశాఖపట్నం • విజయవాడ • గుంటూరు

ఇంత డబ్బు ఒకేసారి ఏ దేవత నీ కిచ్చింది?

కాంత్రం చిట్‌లు

50000 రు. 1000 నెలకి	50 నెలలు		
20000 రు. 400 నెలకి	50 నెలలు	5000 రు. 100 నెలకి	50 నెలలు
10000 రు. 200 నెలకి	50 నెలలు	2500 రు. 100 నెలకి	25 నెలలు
5000 రు. 200 నెలకి	25 నెలలు	2500 రు. 50 నెలకి	50 నెలలు

శ్రీకాశవాణి

శుక్రవారం, ఆగస్టు 2

విజయవాడ

ఉ॥ 11.45 చిత్ర తరంగిణి. 12.05 పట్నాల ఎల్లావారు: రాసెట్. 12.40 కార్మికుల కార్యక్రమం. 1.30 కర్నూలులోని గీతాబోషాల ప్రసంగం: విజయలక్ష్మి పండే, విద్యాపరంగా వివాహమునకు. సాయంగం: నాంత్రి పాం 7.15 హైదరాబాద్ సంగీత పిణ. 8.00 కథ: ముప్పవరిత. 8.10 ఈ మామవువాలు. 8.15 పూర్వదిక. 8.35 పాత మోటులోపేడు. 9.15 పాటలెత్తి. 9.30 దక్షిణాపాత సంగీతకచేరి.

హైదరాబాద్ — ఎ

ఉ॥ 8.20 వి. వి. కిటుక్క. పా॥ 7.45 చిత్రసీమ. 'ఉదయన' మంచి 7 యాడ 8.30 లలిత సంగీతం రామలక్ష్మి రంగావారి. 8.45 వాటిక. 9.15 లయవిన్యాసం.

హైదరాబాద్ — బి

ఉ॥7.05 ... అలక శివశంకర్ వీణ. 7.30 చిత్రసీమ. 7.50 రేడియో నాటకాలు. 8.10 వి. ముక్తహ్మణ్యం. 8.25 పిల్లిగాన. 9.00 మహబూబ్ ఖాన్ వాయిస్ మొహిలీ కాంచర్ గం. మా॥ 2.30 పూర్ 3.0 విక్ ముఖేష్ దూపే దర్. బేగంఆ కర్. పా॥ 5.30 ఎ. ఆర్. రంగాలక్ష్మి 7.05 లలితసంగీతం: కె. కృష్ణమోహన్. 7.20 కల్పనల్. 9.00 అలిత్యవిలాస కథాడి. ఆర్. వర్తకిలర్ స్వర మంజరి.

మద్రాస్ — ఎ

ఉ॥ 7.25 ఎ. కె. రాధ. ఎస్. వి. పాడ్ పాడ్యాని 7.45 చిత్రగానం 8.00 పిల్లల కుటుంబానికి పిలుపు వేణువు. కొయంబతూరు. డిపిటాయూ ... వడ్డోనే టి కె మూరి మృదంగం 9.15 చిత్రగానం. మ॥ 12.50 ముసిరి సుబ్రహ్మణ్యశర్మ: ఎస్. వి. వసంతలోకిలం. 1.10 వి. వంతాసం: వాద స్వరం. 2.00 డి. కృష్ణమూర్తి. పా॥9.30 ఆర్. పెంకటాచారి: వీణ. 10.30 చిత్రగానం.

మద్రాస్ — బి

ఉ॥ 7.45 వసులాదంకరం. డి. కె. పట్టమ్మాళ్ 8.00 సంధ్యారాగంలో వారాలు. పా॥ 4.10 అలా కనుపి. 5.30 కోలేటి వెంకటేశ్వరు. 9.10 ఫ్యాటిలైట్. 9.30 శాస్త్రీయసంగీతం.

హరిజన శ్రీ సజీవదహనం

న్యూఢిల్లీ, జూలై 31—మధ్యప్రదేశ్‌లో వర్గ హిందువులు ఒక హరిజన గ్రామం అంతటికీ నిప్పంటించి, హరిజన శ్రీని సజీవదహనం చేసినట్టు పంజాబ్ కాంగ్రెసు అధ్యక్షుడు శ్రీ కె. పి. తన్నా నిన్న లోకసభలో ఆరోపించారు.

బెంగాల్ మంత్రులకు వాంఛూ కమిషన్ ఆదేశం

కలకత్తా, జూలై 31— అవినీతి ఆరోపణలు జరిగిన అయిదుగురు నిన్నటి బెంగాల్ మంత్రులలోను, నలుగురిని ఆగస్టు 23 లోగా విచారణకు హాజరుకావాలని వాంఛూ సంఘం నిన్న ఆదేశించింది.

పట్టుబడిన "నిధి" స్వంతదారు అభ్యంతరం

బొంబాయి, జూలై 31— కడచిన శనివారంనాడు ఇక్కడి ఒక వంపన్ను గృహంలో దొరికిన 25 కిలోల నగదు, ఆభరణాల వివరాలు పత్రికలకు తెలియచేయడానికి గృహం యజమాని శ్రీమతి లీలాదేవి ఎదేల్ లాయరు శ్రీ జి. ఎన్. షా అభ్యంతరం తెలిపారు. ఆదాయం పన్ను చట్టంలోని కొన్ని నిబంధనలకింద అయన ఈ అభ్యర్థన చేశారు.

సేట్ బ్యాంకిచే రికరింగ్ డిపాజిట్ పథకం

బొంబాయి, జూలై 31—దేశవ్యాప్తంగా తన మూడు వేల విభాగాలలో సేట్ బ్యాంకి వారంవారీ నిస్తున్న రికరింగ్ డిపాజిట్ స్కీము కింద కనీసం ఎక్కువగా పాతికలు విద్యార్థులు, పారిశ్రామిక కార్మికులను కేవలాలి బ్యాంకి లక్షిస్తున్నది.

పోలీసు బందోబస్తు

కోయంబతూరు, జూలై 31— చౌకధరలకు నియంత్రణ చేయాలని ఎడతెగని అందోళనలు జరగకుండా నివారించే నిమిత్తం, కోయంబతూరులో, ముఖ్యంగా నియంత్రణ అమ్మే ప్రాంతాలలో, పోలీసుగస్తీ ఏర్పాటు చేశారు.

తమిళనాడు ప్రభుత్వం వివరణ

మద్రాసు, జూలై 31. మూడు వందలకు, అ తమిళనాడు ఆదాయం వచ్చే కుటుంబాలకు మాత్రమే వారికి మూడు కిలోల నియంత్రణ చౌక డిపోల ద్వారా ఇవ్వడం జరుగుతుందని తమిళనాడు ప్రభుత్వం ఒక ప్రకటనల

ఆంధ్ర యూనివర్శిటీ
నోటిఫికేషన్

ఈ క్రింది అవసరం పరీక్షలు వాటి తెలుగు ఇవ్వబడిన తేదీలలో జరుగును. స్టూడెంట్స్ పరీక్షలు చదువుచున్న దరఖాస్తులు అందుకొనుటకు ఆఖరి తేదీ 31-8-1974.

పరీక్షలకు దరఖాస్తులను అభ్యర్థులు తమచే ఎన్నుకొనబడిన పరీక్ష కేంద్రములకు పరీక్ష తేదీకి అయిదు రోజుల ముందుగా చేరుకుని, తమ తమ గుర్తింపు సర్టిఫికెట్లను ఆ కేంద్రానికి పంపబడిన చీఫ్ సూపరింటెండెంట్‌కు దాఖలుచేసి తమ హాల్ టిక్కెట్లు, ఇన్విజిలేటర్ కాపీలు స్వయంగా పొందాలి. ఇన్విజిలేటర్ కొరకు రిజిస్ట్రారు అధ్యక్షులు పంపిన అభ్యర్థనలు ఎంతమాత్రము అంగీకరించబడవు. అయితే ఆంధ్రప్రదేశ్ కాక మిగతా రాష్ట్రముల నుండి వచ్చినవారు పరీక్షకు 15 రోజుల ముందుగా స్టాంపులు అంటించబడిన తమ అడ్రసు వారిని తమకు ఎంప్లాయిమెంట్ హామీ పత్రమును.

పరీక్ష	పరీక్ష తేదీ
1. మెట్రిక్యులేషన్ (ఏపీ ఆర్ & పీ ఆర్)	తే. 30-9-1974 మధ్యాహ్నం గం॥ 2 నుండి
2. ప్రీ యూనివర్శిటీ (ఏపీ ఆర్ & పీ ఆర్)	తే. 30-9-1974 మధ్యాహ్నం గం॥ 2 నుండి
3. బి.ఎ., బి.ఎస్‌సి., మరియు బి.కామ్. (న్యూ స్కీమ్) మూడవ సంవత్సరం)	తే. 7-10-1974 ఉదయం గం॥ 8 నుండి
4. ఓరియంటల్ టెక్స్ట్	తే. 7-10-1974 మధ్యాహ్నం గం॥ 2 నుండి
5. బి.ఎ., బి.ఎస్‌సి., మరియు బి.కామ్. (న్యూ స్కీమ్) (మొదటి సంవత్సరం)	తే. 16-10-1974 మధ్యాహ్నం గం॥ 2 నుండి
6. బి.ఎ., బి.ఎస్‌సి., బి.కామ్. (న్యూ స్కీమ్) (రెండవ సంవత్సరం)	తే. 19-10-1974 మధ్యాహ్నం గం॥ 2 నుండి
7. బి.ఎ., బి.ఎస్‌సి., బి.కామ్. (మోడిఫైడ్ రెగ్యులేషన్స్)	తే. 19-10-1974 ఉదయం గం॥ 8 నుండి
8. బి.ఎ., బి.ఎస్‌సి., బి.కామ్. (మోడిఫైడ్ రెగ్యులేషన్స్) రెండవ సంవత్సరం)	తే. 1-11-1974 మధ్యాహ్నం గం॥ 2 నుండి

యూనివర్శిటీ ఆఫీస్, వాల్తేరు. } సి.హెచ్. శ్రీరామమూర్తి, కంట్రోలర్ ఆఫ్ ఎగ్జామినేషన్స్.

11 వేల లీటర్ల నాటుసారా పట్టివేత

హైదరాబాద్, జూలై 31— ఈ సంవత్సరం ఆరంభంనుంచి ఇప్పటివరకు అక్రమంగా కారులో రవాణాచేసే నాటుసారా యిని 11 వేల లీటర్లకు పైగా పట్టుకున్నారు.

ఈ సంబంధంలో 44 మందిని అరెస్టు చేయవలసి వచ్చింది. స్వాధీనం చేసుకున్న నాటుసారా విలువ 35 వేల రూపాయలని పోలీసు ప్రకటనద్వారా తెలుస్తున్నది.

విదేశీ మారక ద్రవ్యం అక్రమ మార్పిడి ముఠా

బొంబాయి, జూలై 31— సుమారు రెండు కోట్ల రూపాయల మేరకు విదేశీ మారక ద్రవ్యాన్ని హాంగ్‌కాంగ్, దుబాయి, అమెరికా, స్విట్జర్లాండ్‌కు అక్రమంగా పంపించే ముఠాను అధికారులు పట్టుకున్నారు. ఇప్పటికి ఇందు వాణిజ్య వ్యక్తులను ఈ పండిర్యంగా అరెస్టు చేసారు. మరి ఇద్దరు తప్పించుకు తిరుగుతున్నారు.

కావలెను
ఓవోమాల్టు, మిల్కోబైన్

విజయవాడలో ఇంటింటికి తిరిగి కాన్వాసు చేయుటకు మరియు అమ్ముటకు అనుభవము గల స్త్రీ అభ్యర్థులనుండి (జీతము మరియు కమీషను పద్ధతిపై) తే 7-8-'74 లోగా అప్లికేషన్లు కోరబడుచున్నవి.

డిస్ట్రిబ్యూటర్లు : ఎస్సెన్ ఎంటర్‌ప్రైజెస్
పెద్దిరాజుగారి వీధి, గవర్నరుపేట, విజయవాడ-2.

కావలెను

వాషింగ్ — క్లీనింగ్

ప్రాతినిధ్యములేని ప్రాంతములలో
స్టాకిస్టులు, డీలర్లు కావలెను

సంప్రతించండి : నావెల్ ఇండస్ట్రీస్,
పాత్‌లాలాగూడ, సికింద్రాబాద్-500017
(ఆం. ప్ర).

పౌడరు — పౌడరు

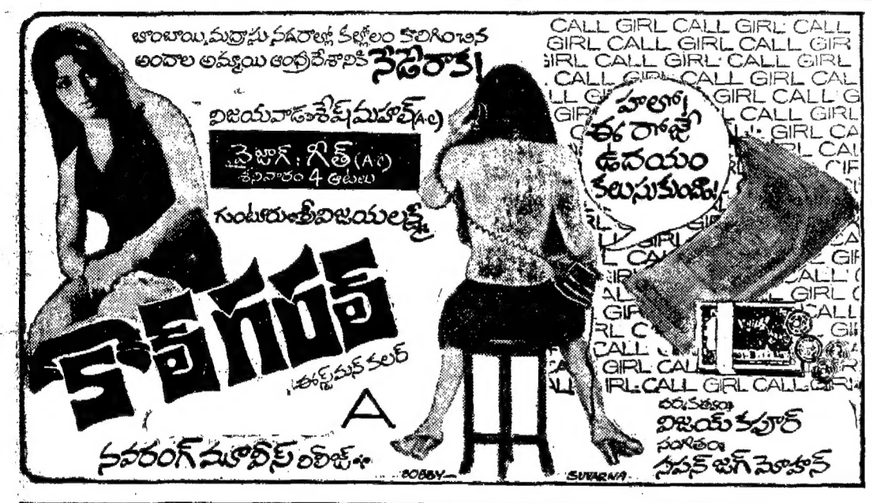

కొత్త ఏజెంట్లు

"ఆంధ్రజ్యోతి" దినపత్రిక, వార పత్రికలను వారి స్వంత బాధ్యతలపై విక్రయించుటకు ఈ క్రింది వారిని హామ్నాస్ పెండర్లుగా నియమించబడినది.

1-8-74 నుంచి

డి. సత్యనారాయణమూర్తి
మానిపూడి-కృష్ణాజిల్లా

యస్. గోపాలకృష్ణ
అత్మకూరు-కర్నూలు జిల్లా

పి. యస్. ప్రసాద్
కొత్తకోట-విశాఖ జిల్లా

సర్క్యులేషన్ మేనేజర్,
"ఆంధ్రజ్యోతి", విజయవాడ - 10.

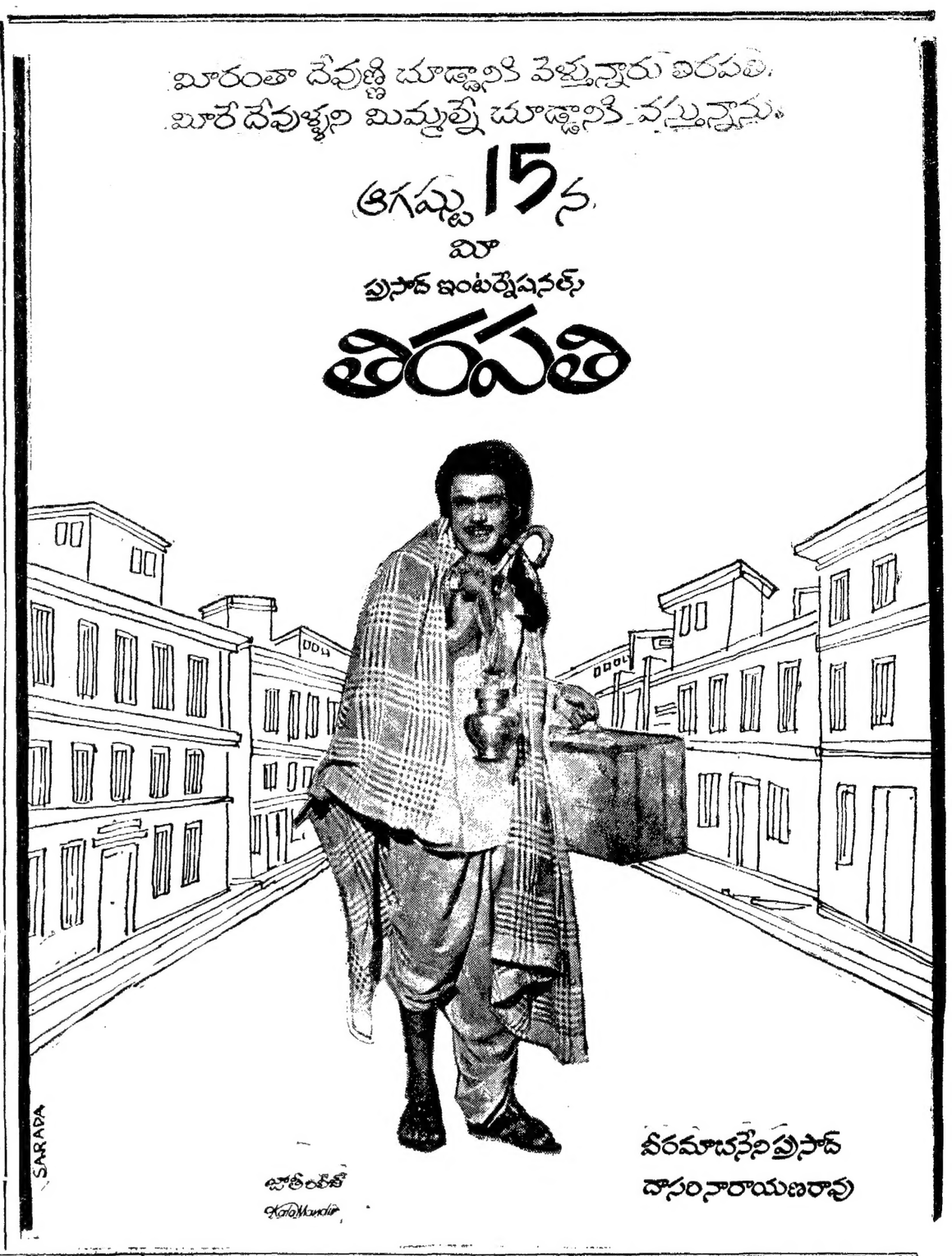

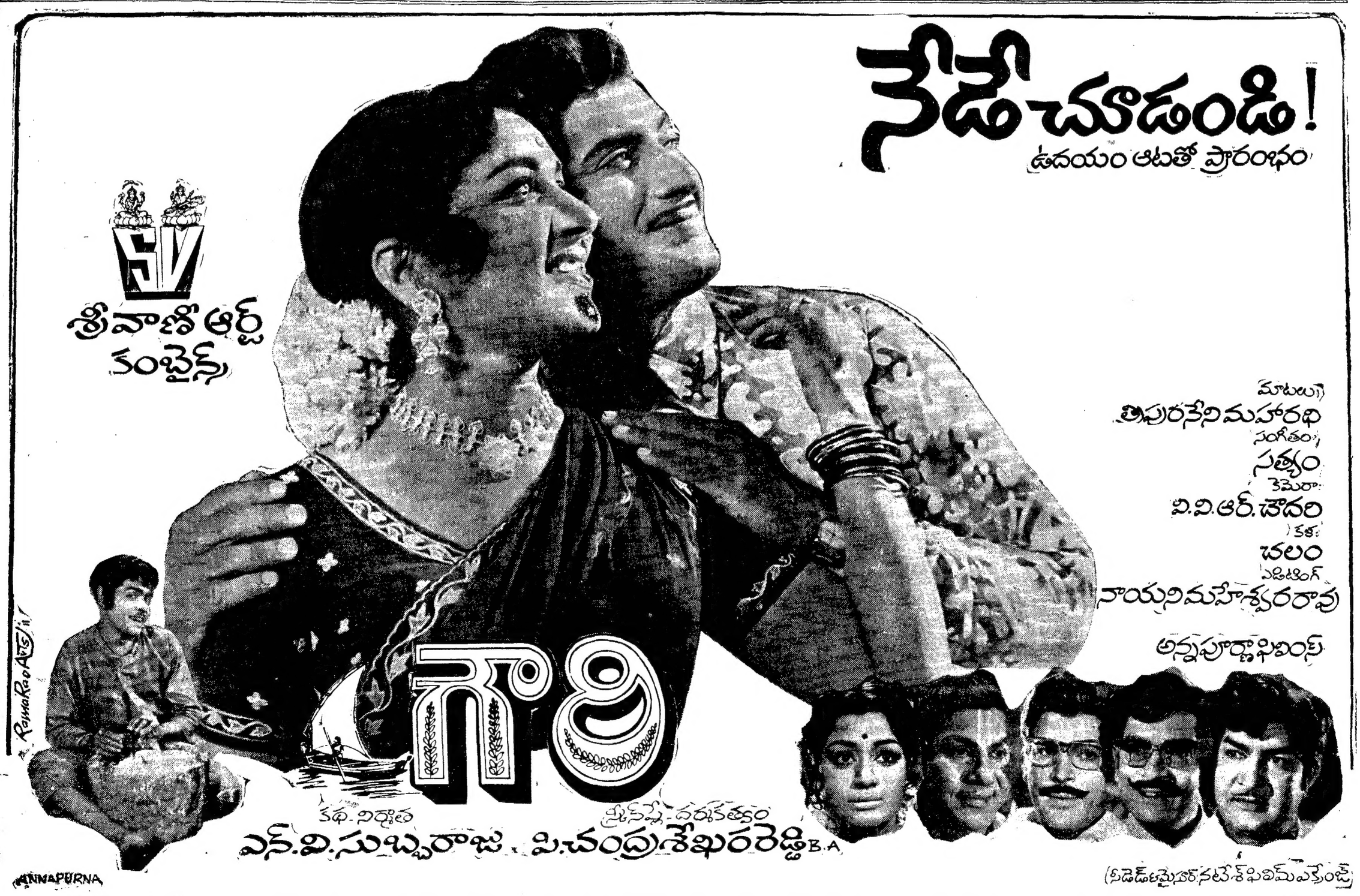

శ్రీకాకుళం, తూ॥ గోదావరి జిల్లాలకు హక్కుదార్లు : సోమనాథ్ పిక్చర్స్, చోడవరం. గుంటూరు జిల్లాకు హక్కుదార్లు : వంశీ ఎంటర్‌ప్రైజెస్; మద్రాసు. నెల్లూరు జిల్లాకు హక్కుదార్లు : శ్రీ రమా ఫిలిం డిస్ట్రిబ్యూటర్స్, నెల్లూరు.

Printed and Published by K. L. N. Prasad at Andhra Printers Ltd., Vijayawada-10. Editor : Narla Venkateswara Rao